



### 1.4.1.3 PARENTS FEEDBACK

#### TABLE OF CONTENTS

S.NO	DESCRIPTION	PAGE NO.
1.	Department of Civil Engineering	1
2.	Department of Computer Science Engineering	8
3.	Department of Electronics and Communication Engineering	15
4.	Department of Electrical and Electronics Engineering	22
5.	Department of Mechanical Engineering	28
6.	Department of Science and Humanities	45





## **DEPARTMENT OF CIVIL ENGINEERING**

### **1.4.1.3 PARENTS FEEDBACK**



S.NO	CONTENT
1.	BATCH: 2015-2019 <ul style="list-style-type: none"> <li>Consolidated Feedback</li> <li>Sample Forms</li> </ul>
2.	BATCH: 2014-2018 <ul style="list-style-type: none"> <li>Consolidated Feedback</li> <li>Sample Forms</li> </ul>
3.	BATCH: 2013-2017 <ul style="list-style-type: none"> <li>Consolidated Feedback</li> <li>Sample Forms</li> </ul>

**KINGS**

COLLEGE OF ENGINEERING

(N.A.C. Accredited Institution)  
(Approved by AICTE, New Delhi Affiliated to Anna University, Chennai)TATV  
**CERT**  
ISO 9001**DEPARTMENT OF CIVIL ENGINEERING****PARENT FEEDBACK ANALYSIS (BATCH - 2015-2019)****FEEDBACK ANALYSIS - Total Number of Feedbacks 46**

Description	Excellent	Good	Average	Satisfactory
1. Teaching Learning Process	25	21	0	0
2. Discipline and Reputation of the College	31	13	1	1
3. Research Based Infrastructure	21	24	1	0
4. Student Support Facilities	28	18	0	0
5. Communication and Environment of the College	33	12	0	1
<b>Overall</b>	<b>138</b>	<b>88</b>	<b>2</b>	<b>2</b>
<b>Overall in %</b>	<b>60</b>	<b>38</b>	<b>1</b>	<b>1</b>

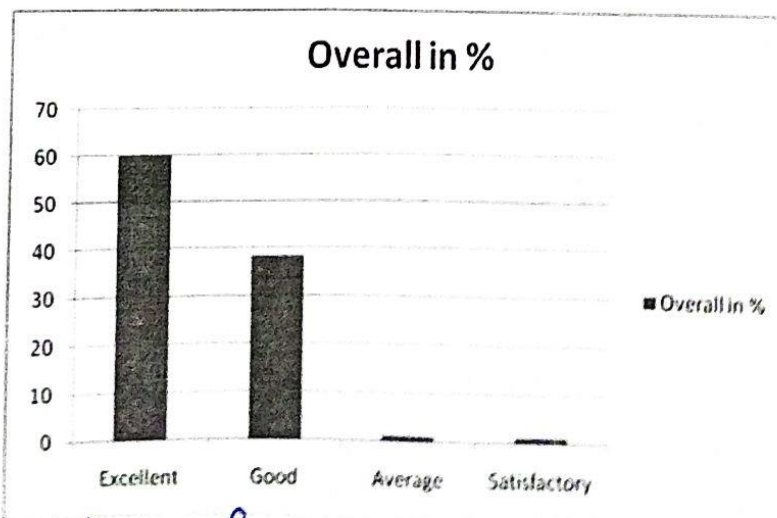
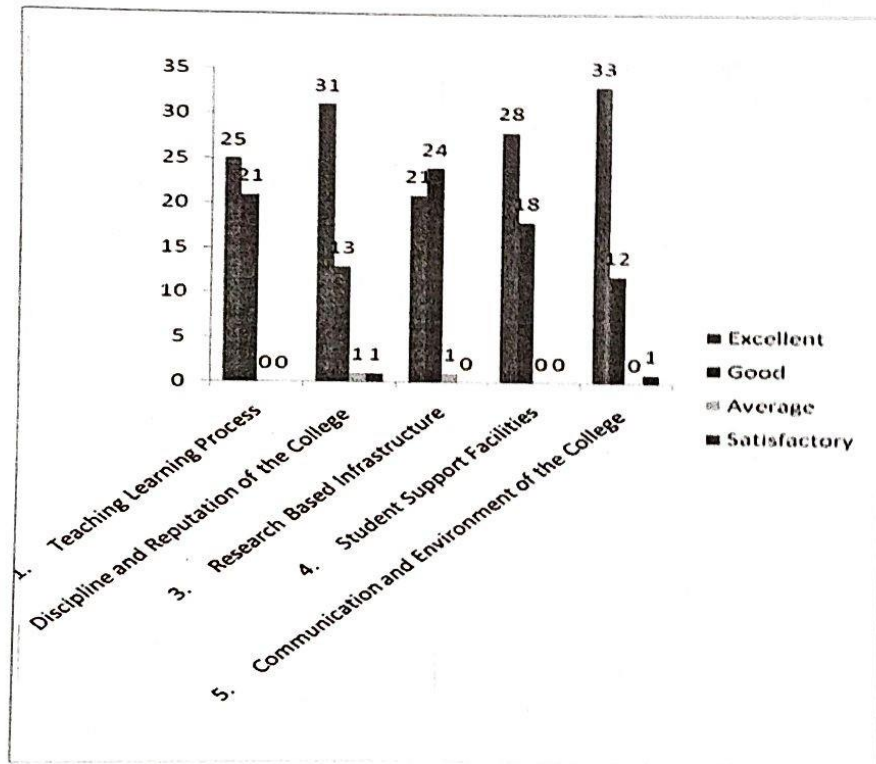

*[Signature]*  
ALUMNI CO-ORDINATOR

1.4.1\_PTA\_3

*[Signature]*  
HOD/CIVIL 1.4.1.3 - 2

**KINGS COLLEGE OF ENGINEERING**  
Punalkulam – 613303

**PARENT'S FEEDBACK FORM / பெற்றோரின் பின்னாட்ட படிவம் (Sem wise)**

Parent Name / பெற்றோர் பெயர் : T.N. Arivukkani  
 Student Name / மாணவர் பெயர் : A. Shanthini  
 Year & Sem / ஆண்டு & பருவம் : 2015-2019 Class / வகுப்பு : CIVIL

SN வ.எ	ATTRIBUTE உள்ளடக்கம்	EXCELLENT மிக நன்று	GOOD நன்று	AVERAGE சராசரி	SATISFACTORY திருப்திகரம்
01	Teaching - Learning Process / தற்பித்தல் - கற்றல் முறைகள்	✓			
02	Discipline and Reputation of the college / கல்லூரியின் ஒழுக்கம் மற்றும் புகழ்		✓		
03	Research Based Infrastructure / ஆராய்ச்சி சார்ந்த உள் கட்டமைப்பு	✓			
04	Student Support Facilities / மாணவர்களுக்கான வசதிகள்	✓			
05	Communication & Environment of the college / தகவல் தொடர்பு & கல்லூரியின் சூழல்		✓		
Others if any:					

T.N. Arivukkani  
Signature / கையொப்பம்

## DEPARTMENT OF CIVIL ENGINEERING

### PARENT FEEDBACK ANALYSIS (BATCH - 2014-2018)

#### FEEDBACK ANALYSIS - Total Number of Feedbacks 66

Description	Excellent	Good	Average	Satisfactory
1. Teaching Learning Process	36	22	6	2
2. Discipline and Reputation of the College	41	20	5	0
3. Research Based Infrastructure	35	28	1	2
4. Student Support Facilities	40	17	9	0
5. Communication and Environment of the College	43	16	7	0
<b>Overall</b>	<b>195</b>	<b>103</b>	<b>28</b>	<b>4</b>
<b>Overall in %</b>	<b>59%</b>	<b>31%</b>	<b>8%</b>	<b>1%</b>

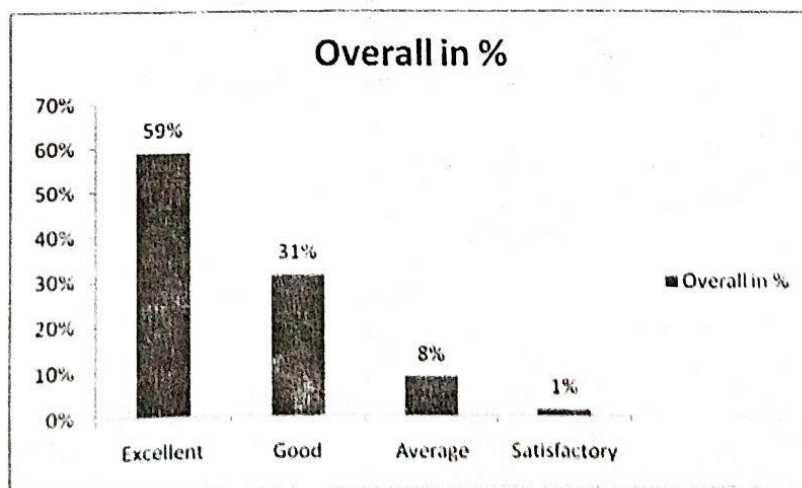
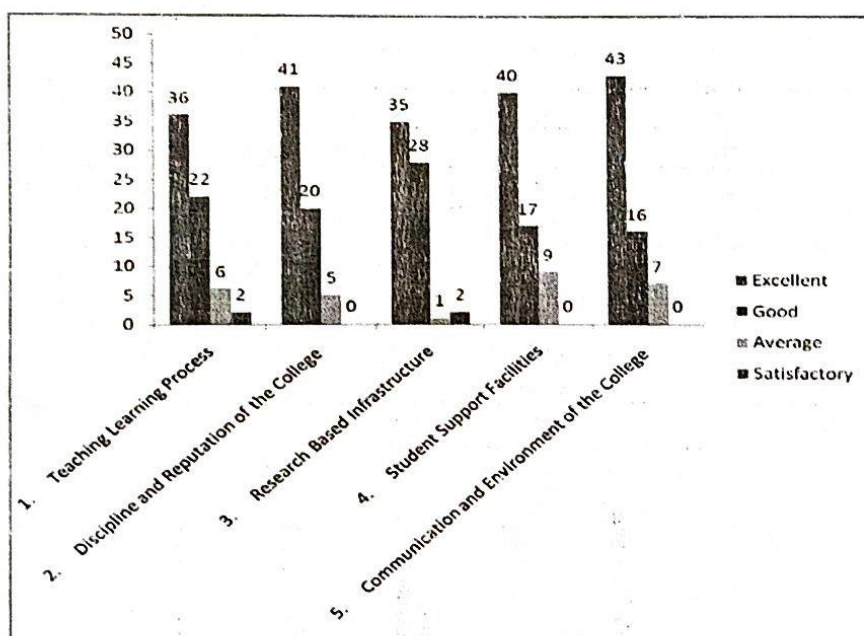

  
 ALUMNI CO-ORDINATOR  
 (R. Sundharan)

1.4.1\_PTA\_5

  
 HOD/CIVIL

1.4.1.3 - 4

**KINGS COLLEGE OF ENGINEERING**  
Punalkulam – 613303

**PARENT'S FEEDBACK FORM / பெற்றோரின் பின்னூட்ட படிவம் (Sem wise)**

Parent Name / பெற்றோர் பெயர் : M. லக்ஷ்மணா  
 Student Name / மாணவர் பெயர் : M. டிஜா  
 Year & Sem / ஆண்டு & பருவம் : 2014-2018 Class / வகுப்பு : 5<sup>th</sup>

SN வ.எ	ATTRIBUTE உள்ளடக்கம்	EXCELLENT மிக நன்று	GOOD நன்று	AVERAGE சராசரி	SATISFACTORY திருப்திகரம்
01	Teaching - Learning Process / கற்பித்தல் - கற்றல் முறைகள்	✓			
02	Discipline and Reputation of the college / கல்லூரியின் ஒழுக்கம் மற்றும் புகழ்	✓			
03	Research Based Infrastructure / ஆராய்ச்சி சார்ந்த உள் கட்டமைப்பு	✓			
04	Student Support Facilities / மாணவர்களுக்கான வசதிகள்	✓			
05	Communication & Environment of the college / தகவல் தொடர்பு & கல்லூரியின் சூழல்	✓			
Others if any:					

M. லக்ஷ்மணா  
Signature / கையொப்பம்

## DEPARTMENT OF CIVIL ENGINEERING

### PARENT FEEDBACK ANALYSIS (BATCH - 2013-2017)

#### FEEDBACK ANALYSIS - Total Number of Feedbacks 41

Description	Excellent	Good	Average	Satisfactory
1. Teaching Learning Process	24	16	1	0
2. Discipline and Reputation of the College	28	13	0	0
3. Research Based Infrastructure	14	24	2	1
4. Student Support Facilities	29	11	1	0
5. Communication and Environment of the College	23	17	1	0
<b>Overall</b>	<b>118</b>	<b>81</b>	<b>5</b>	<b>1</b>
<b>Overall in %</b>	<b>58%</b>	<b>40%</b>	<b>2%</b>	<b>0%</b>

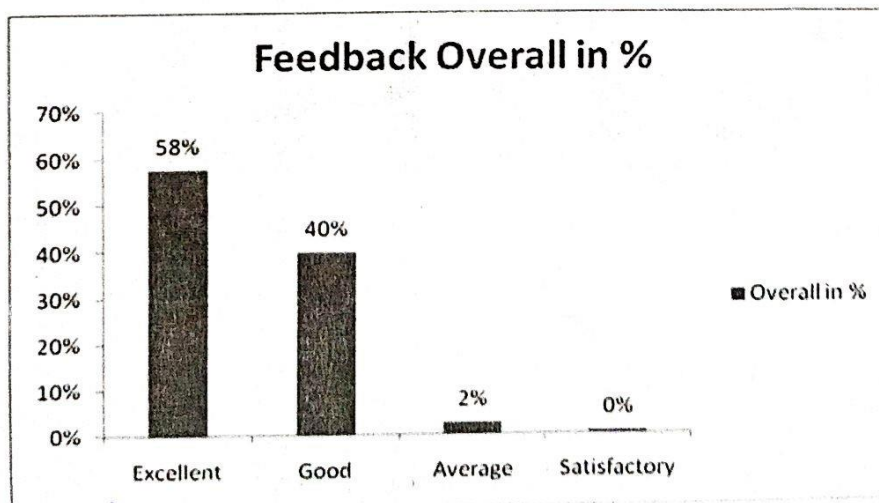
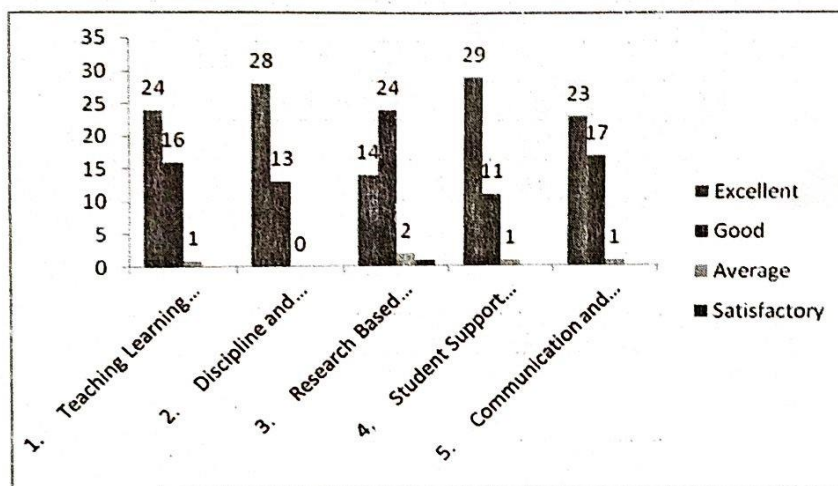

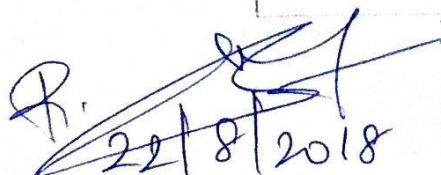
  
 22/8/2018  
 ALUMNI CO-ORDINATOR  
 (R. Sundharam)

  
 22/8/18  
 HOD/CIVIL

**KINGS COLLEGE OF ENGINEERING**  
Punalkulam – 613303

**PARENT'S FEEDBACK FORM / பெற்றோரின் பின்னாட்ட படிவம் (Sem wise)**

Parent Name / பெற்றோர் பெயர் : G. THOLAPPAN

Student Name / மாணவர் பெயர் : T. PREETHI

Year & Sem / ஆண்டு & பருவம் : 2013 - 14

Class / வகுப்பு : CIVIL

SN வ.எ	ATTRIBUTE உள்ளடக்கம்	EXCELLENT மிக நன்று	GOOD நன்று	AVERAGE சராசரி	SATISFACTORY திருப்திகரம்
01	Teaching - Learning Process / கற்பித்தல் - கற்றல் முறைகள்	✓			
02	Discipline and Reputation of the college / கல்லூரியின் ஒழுக்கம் மற்றும் புகழ்		✓		
03	Research Based Infrastructure / ஆராய்ச்சி சார்ந்த உள் கட்டமைப்பு		✓		
04	Student Support Facilities / மாணவர்களுக்கான வசதிகள்	✓			
05	Communication & Environment of the college / தகவல் தொடர்பு & கல்லூரியின் சூழல்	✓			
Others if any:					

  
Signature / கையொப்பம்

## DEPARTMENT OF COMPUTER SCIENCE AND ENGINEERING

### 1.4.1.3 PARENTS FEEDBACK



S.NO	CONTENTS
1	<p><b>BATCH 2013-17</b></p> <ul style="list-style-type: none"> <li>Consolidated Report</li> <li>Sample Forms</li> </ul>
2	<p><b>BATCH 2014-18</b></p> <ul style="list-style-type: none"> <li>Consolidated Report</li> <li>Sample Forms</li> </ul>





**KINGS**  
COLLEGE OF ENGINEERING  
Puduchalam, Thanjavur



ISO 9001  
CERT

**DEPARTMENT OF COMPUTER SCIENCE AND ENGINEERING**  
**Parent Feedback Consolidated (BATCH 2013 - 17)**  
**Total No of Feedbacks: 45**

SN	ATTRIBUTE	EXCELLENT	GOOD	AVERAGE	SATISFACTORY
01	Teaching-Learning Process	29	15	1	0
02	Discipline and Reputation of the College	21	23	1	0
03	Research Based Infrastructure	16	26	3	0
04	Student Support Facilities	20	22	2	1
05	Communication and Environment of the college	26	17	1	1
<b>Overall</b>		<b>112</b>	<b>103</b>	<b>8</b>	<b>2</b>
<b>Overall in %</b>		<b>50</b>	<b>46</b>	<b>3</b>	<b>1</b>

**Overall Analysis in %**

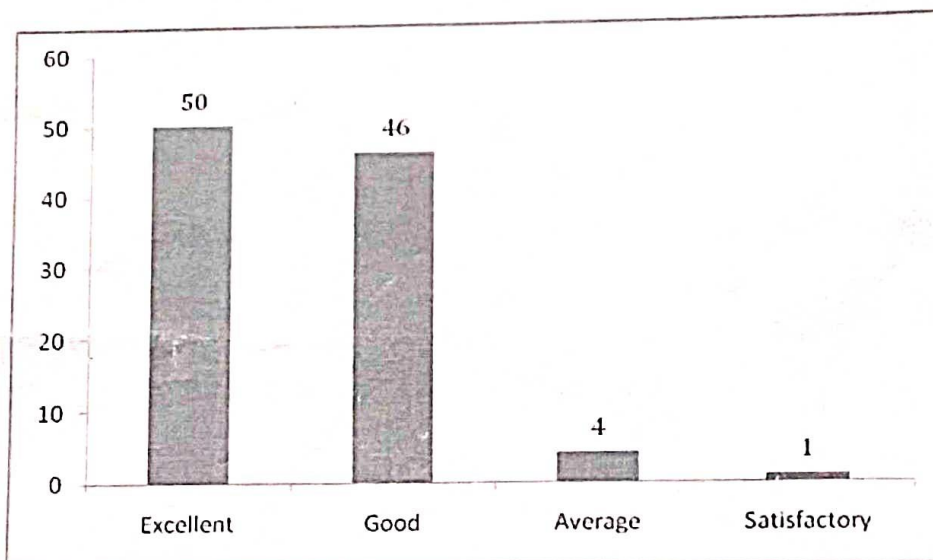

**Feedback Analysis(Question wise)**

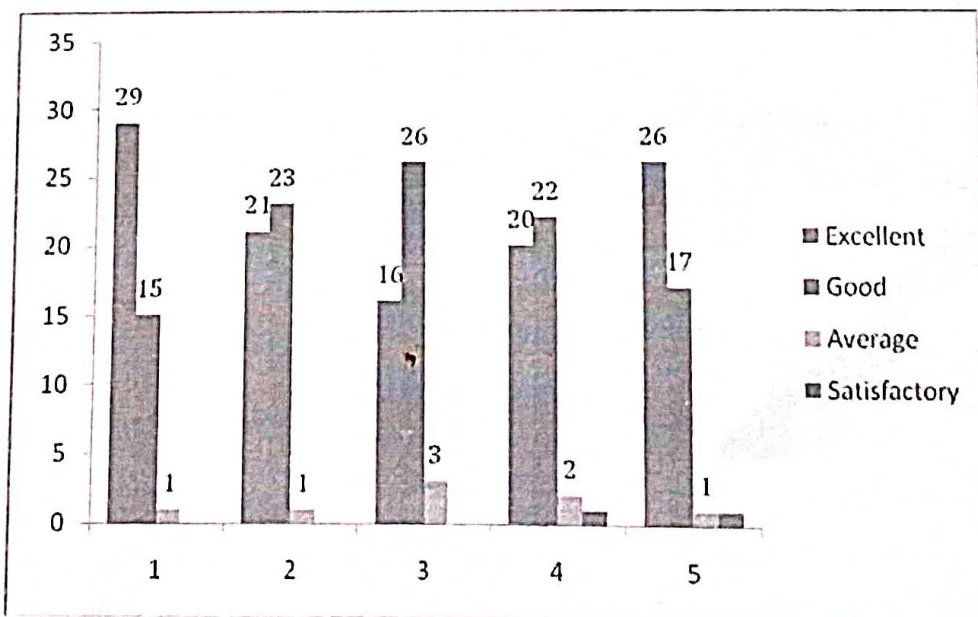

*[Signature]*  
Aummi Co-ordinator

*[Signature]*  
HOD/CSE - 9

**KINGS COLLEGE OF ENGINEERING**  
**Punalkulam – 613303**

**PARENT'S FEEDBACK FORM / பெற்றோரின் பின்னாட்ட படிவம் (Sem wise)**

Parent Name / பெற்றோர் பெயர் : Muruganandam  
Student Name / மாணவர் பெயர் : M. Baranitharan  
Year & Sem / ஆண்டு & பருவம் : 2014-2018 Class / வகுப்பு : CSE

SN வ.எ	ATTRIBUTE உள்ளடக்கம்	EXCELLENT மிக நன்று	GOOD நன்று	AVERAGE சராசரி	SATISFACTORY திருப்திகரம்
01	Teaching - Learning Process / கற்பித்தல் - கற்றல் முறைகள்	✓			
02	Discipline and Reputation of the college / கல்லூரியின் ஒழுக்கம் மற்றும் புகழ்	✓			
03	Research Based Infrastructure / ஆராய்ச்சி சார்ந்த உள் கட்டமைப்பு	✓			
04	Student Support Facilities / மாணவர்களுக்கான வசதிகள்	✓			
05	Communication & Environment of the college / தகவல் தொடர்பு & கல்லூரியின் சூழல்	✓			
Others if any:					

**KINGS COLLEGE OF ENGINEERING**  
**Punalkulam – 613303**

**PARENT'S FEEDBACK FORM / பெற்றோரின் பின்னாட்ட படிவம் (Sem wise)**

Parent Name / பெற்றோர் பெயர் : *A. S. Ravichandran*  
 Student Name / மாணவர் பெயர் : *S. R. Banumathi*  
 Year & Sem / ஆண்டு & பருவம் : *2014 - 2018* Class / வகுப்பு : *CSE*

SN வ.எ	ATTRIBUTE உள்ளடக்கம்	EXCELLENT மிக நன்று	GOOD நன்று	AVERAGE சராசரி	SATISFACTORY திருப்திகரம்
01	Teaching - Learning Process / கற்பித்தல் - கற்றல் முறைகள்		✓		
02	Discipline and Reputation of the college / கல்லூரியின் ஒழுக்கம் மற்றும் புகழ்	✓			
03	Research Based Infrastructure / ஆராய்ச்சி சார்ந்த உள் கட்டமைப்பு		✓		
04	Student Support Facilities / மாணவர்களுக்கான வசதிகள்		✓		
05	Communication & Environment of the college / தகவல் தொடர்பு & கல்லூரியின் சூழல்	✓			
Others if any:					

## DEPARTMENT OF COMPUTER SCIENCE AND ENGINEERING

### Parent Feedback Consolidated (BATCH 2014 - 18)

Total No of Feedbacks: 11

SN	ATTRIBUTE	EXCELLENT	GOOD	AVERAGE	SATISFACTORY
01	Teaching-Learning Process	4	7		0
02	Discipline and Reputation of the College	4	6	1	0
03	Research Based Infrastructure	5	4	2	0
04	Student Support Facilities	4	6	1	0
05	Communication and Environment of the college	5	6	0	0
<b>Overall</b>		<b>22</b>	<b>29</b>	<b>4</b>	<b>0</b>
<b>Overall in %</b>		<b>40</b>	<b>53</b>	<b>7</b>	<b>0</b>

**Overall Analysis in %**

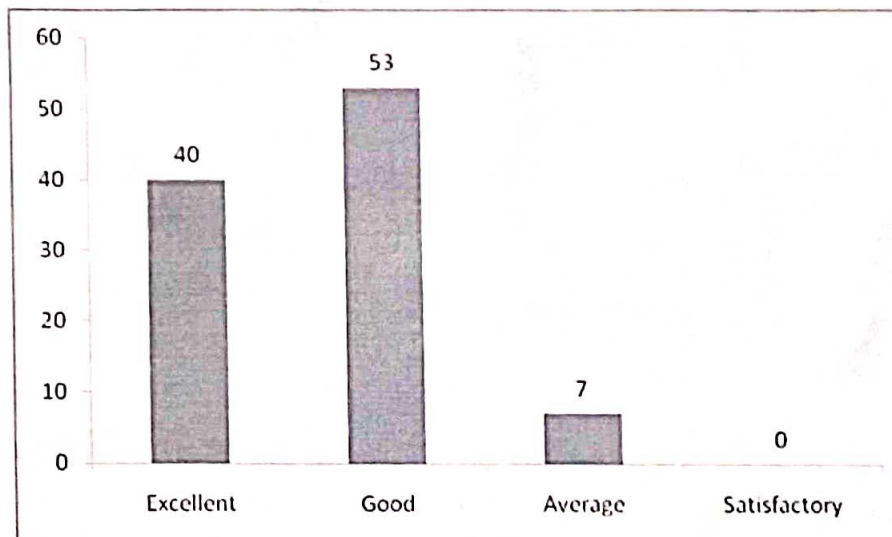

**Feedback Analysis(Question wise)**

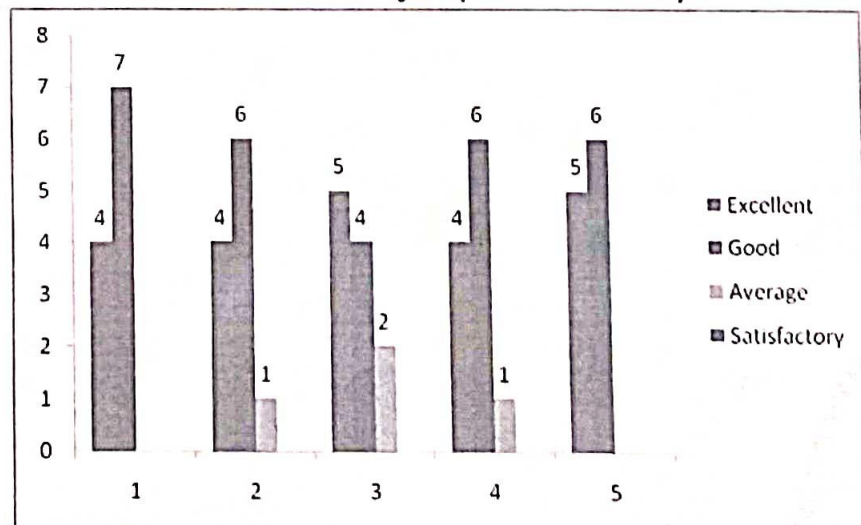

  
 Aumni Co-ordinator  
 12/3/19

  
 HOD/CSE

**KINGS COLLEGE OF ENGINEERING**  
Punalkulam – 613303

**PARENT'S FEEDBACK FORM / பெற்றோரின் பின்னொட்ட படிவம் (Sem wise)**

Parent Name / பெற்றோர் பெயர் : **S. SIVALINGAM**  
Student Name / மாணவர் பெயர் : **S. SARAVANAN**  
Year / ஆண்டு : **2018 (2017-17)**

SN வ.எ	ATTRIBUTE உள்ளடக்கம்	EXCELLENT மிக நன்று	GOOD நன்று	AVERAGE சராசரி	SATISFACTORY திருப்திகரம்
01	Teaching - Learning Process / கற்பித்தல் - கற்றல் முறைகள்	✓			
02	Discipline and Reputation of the college / கல்லூரியின் ஒழுக்கம் மற்றும் புகழ்	✓			
03	Research Based infrastructure / ஆராய்ச்சி சார்ந்த உள் கட்டமைப்பு		✓		
04	Student Support Facilities / மாணவர்களுக்கான வசதிகள்	✓			
05	Communication & Environment of the college / தகவல் தொடர்பு & கல்லூரியின் சூழல்	✓			
Others if any:					

*S. Sivalingam*

Signature / கையொப்பம்

**KINGS COLLEGE OF ENGINEERING**  
**Punalkulam – 613303**

**PARENT'S FEEDBACK FORM / பெற்றோரின் பின்னொட்ட படிவம் (Sem wise)**

Parent Name / பெற்றோர் பெயர் : C. SIVamani  
Student Name / மாணவர் பெயர் : S. Shakti Priyadharshini  
Year / ஆண்டு : 2013- 2017

SN வ.எ	ATTRIBUTE உள்ளடக்கம்	EXCELLENT மிக நன்று	GOOD நன்று	AVERAGE சராசரி	SATISFACTORY திருப்திகரம்
01	Teaching - Learning Process / கற்பித்தல் - கற்றல் முறைகள்	✓			
02	Discipline and Reputation of the college / கல்லூரியின் ஒழுக்கம் மற்றும் புகழ்	✓			
03	Research Based Infrastructure / ஆராய்ச்சி சார்ந்த உள் கட்டமைப்பு	✓			
04	Student Support Facilities / மாணவர்களுக்கான வசதிகள்	✓			
05	Communication & Environment of the college / தகவல் தொடர்பு & கல்லூரியின் சூழல்	✓			

Others if any:

  
Signature / கையொப்பம்

## DEPARTMENT OF ELECTRONICS AND COMMUNICATION ENGINEERING

### 1.4.1.3 PARENTS FEEDBACK



S.NO	CONTENT
1.	<b>BATCH: 2015-2019</b> <ul style="list-style-type: none"> <li>• Consolidated Feedback</li> <li>• Sample Forms</li> </ul>
2.	<b>BATCH: 2014-2018</b> <ul style="list-style-type: none"> <li>• Consolidated Feedback</li> <li>• Sample Forms</li> </ul>
3.	<b>BATCH: 2013-2017</b> <ul style="list-style-type: none"> <li>• Consolidated Feedback</li> <li>• Sample Forms</li> </ul>



**DEPARTMENT OF ELECTRONICS AND COMMUNICATION ENGINEERING**  
**Parents Feedback Consolidated (BATCH 2015 – 19)**

**Total No of Feedbacks: 41**

S.No	ATTRIBUTE	EXCELLENT	GOOD	AVERAGE	SATISFACTORY
01	Teaching Learning Process	33	7	4	1
02	Discipline and Reputation of the college	29	10	6	0
03	Research Based Infrastructure	32	7	5	1
04	Student Support Facilities	33	6	6	0
05	Communication & Environment of the college	35	7	3	0
	Overall	162	37	24	2
	Overall in %	72.00	16.44	10.67	0.89

**Overall Analysis in %**

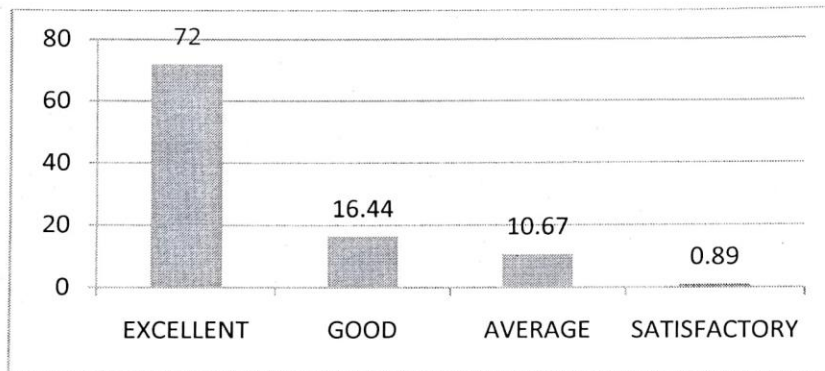

**Feedback Analysis (Question wise)**

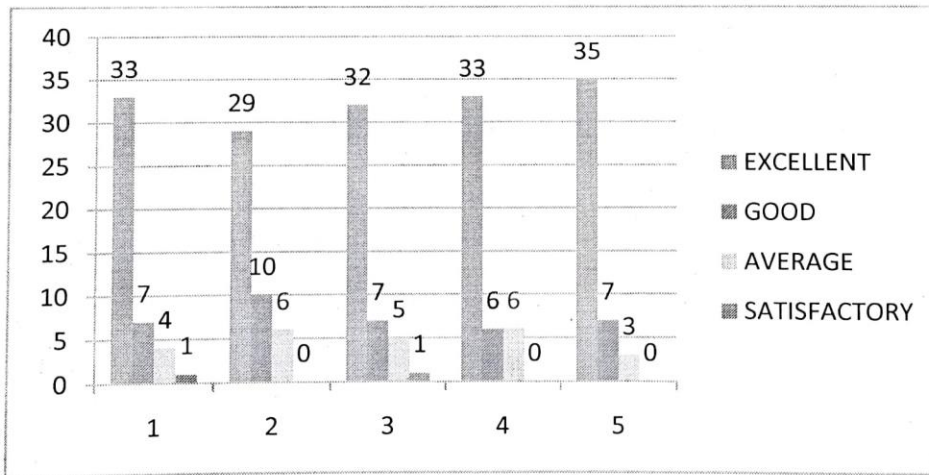

*ph*  
11/3/19  
**PREPARED BY**  
**Mr.P.Raja Pirian**

*[Signature]*  
11/3/19  
**HOD / ECE**

**KINGS COLLEGE OF ENGINEERING**  
Punalkulam – 613303

**PARENT'S FEEDBACK FORM / பெற்றோரின் பின்னூட்ட படிவம் (Sem wise)**

Parent Name / பெற்றோர் பெயர் : S. Sebastian  
Student Name / மாணவர் பெயர் : S. Raslinmasy .  
Year / ஆண்டு : 2019

SN வ.எ	ATTRIBUTE உள்ளடக்கம்	EXCELLENT மிக நன்று	GOOD நன்று	AVERAGE சராசரி	SATISFACTORY திருப்திகரம்
01	Teaching - Learning Process / கற்பித்தல் - கற்றல் முறைகள்	✓			
02	Discipline and Reputation of the college / கல்லூரியின் ஒழுக்கம் மற்றும் புகழ்		✓		
03	Research Based Infrastructure / ஆராய்ச்சி சார்ந்த உள் கட்டமைப்பு	✓			
04	Student Support Facilities / மாணவர்களுக்கான வசதிகள்		✓		
05	Communication & Environment of the college / தகவல் தொடர்பு & கல்லூரியின் சூழல்	✓			
Others if any:					

*Sebastian*  
Signature / கையொப்பம்

**DEPARTMENT OF ELECTRONICS AND COMMUNICATION ENGINEERING**  
**Parents Feedback Consolidated (BATCH 2014 – 18)**

**Total No of Feedbacks: 33**

S.No	ATTRIBUTE	EXCELLENT	GOOD	AVERAGE	SATISFACTORY
01	Teaching Learning Process	22	7	4	0
02	Discipline and Reputation of the college	24	5	3	1
03	Research Based Infrastructure	26	4	3	0
04	Student Support Facilities	27	5	1	0
05	Communication & Environment of the college	24	6	3	0
	Overall	123	27	14	1
	Overall in %	74.5	16.3	8.4	0.06

**Overall Analysis in %**

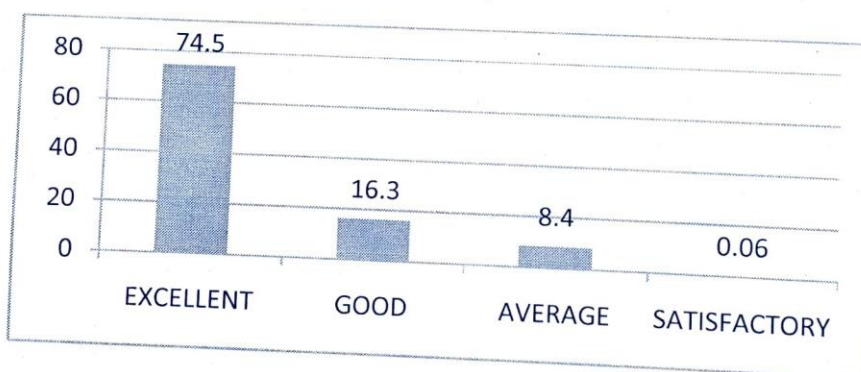

**Feedback Analysis (Question wise)**

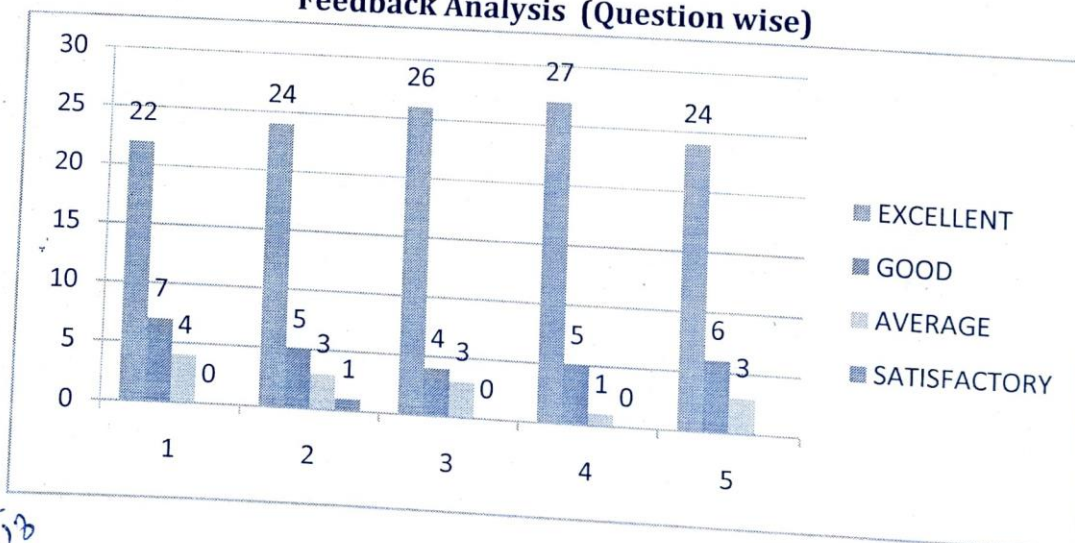

**KINGS COLLEGE OF ENGINEERING**  
**Punalkulam – 613303**

**PARENT'S FEEDBACK FORM / பெற்றோரின் பின்னூட்ட படிவம் (Sem wise)**

Parent Name / பெற்றோர் பெயர் : S. P. Mani  
 Student Name / மாணவர் பெயர் : M. Jefferi Robinson  
 Year / ஆண்டு : 2018

SN வ.எ	ATTRIBUTE உள்ளடக்கம்	EXCELLENT மிக நன்று	GOOD நன்று	AVERAGE சராசரி	SATISFACTORY திருப்திகரம்
01	Teaching - Learning Process / கற்பித்தல் - கற்றல் முறைகள்		✓		
02	Discipline and Reputation of the college / கல்லூரியின் ஒழுக்கம் மற்றும் புகழ்	✓			
03	Research Based Infrastructure / ஆராய்ச்சி சார்ந்த உள் கட்டமைப்பு		✓		
04	Student Support Facilities / மாணவர்களுக்கான வசதிகள்	✓			
05	Communication & Environment of the college / தகவல் தொடர்பு & கல்லூரியின் சூழல்	✓			

Others if any:

S. P. Mani  
 Signature / கையொப்பம்

**DEPARTMENT OF ELECTRONICS AND COMMUNICATION ENGINEERING**  
**Parents Feedback Consolidated (BATCH 2013 - 17)**

**Total No of Feedbacks: 80**

S.No	ATTRIBUTE	EXCELLENT	GOOD	AVERAGE	SATISFACTORY
01	Teaching Learning Process	56	18	6	0
02	Discipline and Reputation of the college	49	28	3	0
03	Research Based Infrastructure	64	09	7	0
04	Student Support Facilities	58	08	4	0
05	Communication & Environment of the college	68	10	2	0
	Overall	295	73	22	0
	Overall in %	74	21	5	0

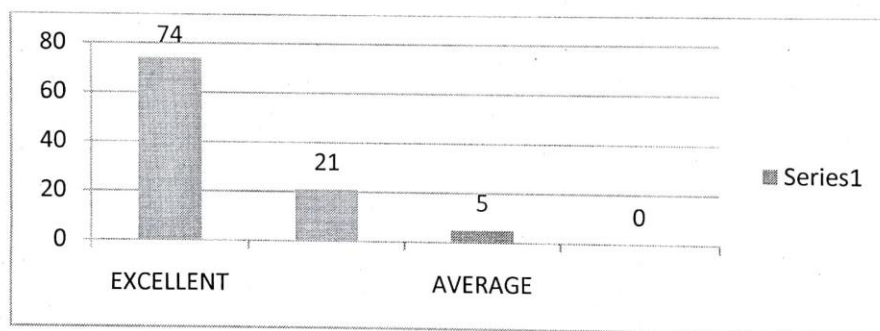

Feedback Analysis (Question wise)

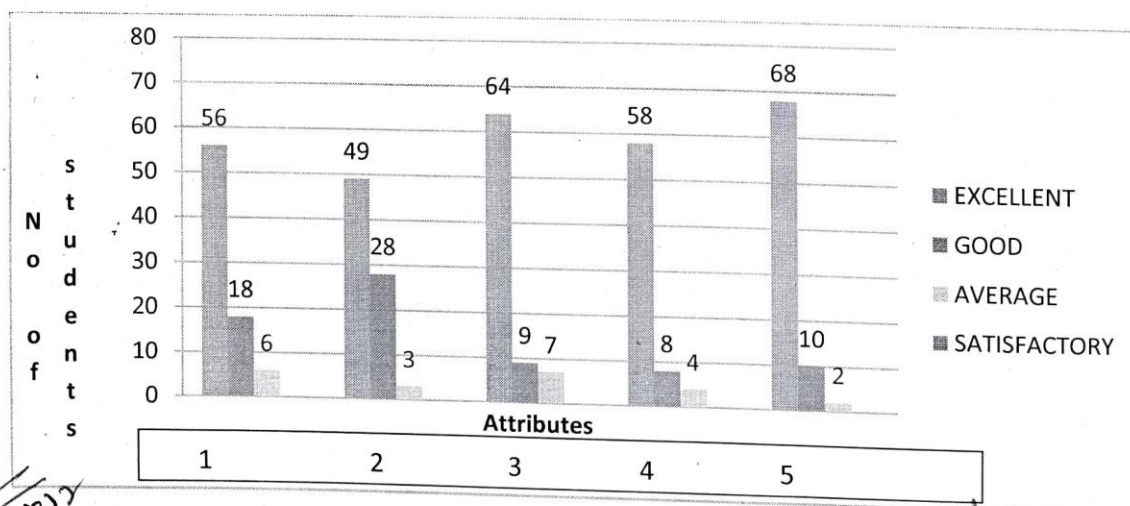

**PREPARED BY**  
**Mr.P.Raja Pirian**

**HOD / ECE**

**KINGS COLLEGE OF ENGINEERING**  
**Punalkulam – 613303**

**PARENT'S FEEDBACK FORM / பெற்றோரின் பின்னாட்ட படிவம் (Sem wise)**

Parent Name / பெற்றோர் பெயர் : **T. Arumugam**  
 Student Name / மாணவர் பெயர் : **A. Aravind**  
 Year / ஆண்டு : **2017**

SN வ.எ	ATTRIBUTE உள்ளடக்கம்	EXCELLENT மிக நன்று	GOOD நன்று	AVERAGE சராசரி	SATISFACTORY திருப்திகரம்
01	Teaching - Learning Process / கற்பித்தல் - கற்றல் முறைகள்	✓			
02	Discipline and Reputation of the college / கல்லூரியின் ஒழுக்கம் மற்றும் புகழ்	✓			
03	Research Based infrastructure / ஆராய்ச்சி சார்ந்த உள் கட்டமைப்பு	✓			
04	Student Support Facilities / மாணவர்களுக்கான வசதிகள்		✓		
05	Communication & Environment of the college / தகவல் தொடர்பு & கல்லூரியின் சூழல்	✓			
Others if any:					

  
 Signature / கையொப்பம்



## DEPARTMENT OF ELECTRICAL AND ELECTRONICS ENGINEERING

### 1.4.1.3 PARENTS FEEDBACK



S.NO	YEAR	CONTENT
1.	2020-2021	<ul style="list-style-type: none"> <li>Consolidated Feed back</li> <li>Sample Forms</li> </ul>
2.	2019-2020	<ul style="list-style-type: none"> <li>Consolidated Feed back</li> <li>Sample Forms</li> </ul>
3.	2018-2019	<ul style="list-style-type: none"> <li>Consolidated Feed back</li> <li>Sample Forms</li> </ul>
4.	2017-2018	<ul style="list-style-type: none"> <li>Consolidated Feed back</li> <li>Sample Forms</li> </ul>
5.	2016-2017	<ul style="list-style-type: none"> <li>Consolidated Feed back</li> <li>Sample Forms</li> </ul>



**Department of Electrical and Electronics Engineering**  
**Parent Feedback Consolidated 2020-2021 ODD**  
**Total No of Feedbacks: 32**

S. No	Attribute	Excellent	Good	Average	Satisfactory
1	Teaching - Learning Process	20	07	05	0
2	Discipline and Reputation of the college	24	04	04	0
3	Research based Infrastructure	26	03	03	0
4	Student Support facilities	20	07	05	0
5	Communication & Environment of the college	19	08	05	0
Overall		109	29	22	0
Overall in %		68	18	14	0

**Sample Form:**

**PARENTS TEACHERS ASSOCIATION**  
**PTA MEET-REGISTRATION FORM**

BRANCH: EEE DATE: 15-2-20

S.No	Student Name	Class	Parents Name with Relation	Parents Communication Address with Contact Number	Signature of the Parent with Date
1.	R. Sathya devi	IV/EEE	R. VIGNANARAJAN FATHER	11, KASIM NAGAR, DASEERUKAM ROAD 9894324883	
2.	T. Veeramani	IV/EEE	T. TAMILSELVI MOTHER	72, EAST STREET, THUMPATHE KOTTAI 9786105032	
3.	P. Aravindan	IV/EEE	P. J. JAYAKUMAR MOTHER	2/322, Main Road Ammanpattai 9865782133	
4.	A. Pavithran	IV-EEE	P. VENKATARAMAN FATHER	4/759, East Street, Keelethimattuppalayam, Mannargudi, Thiruvallur	
5.	M. Jaisankar	IV-EEE	A. Anitha Devi MOTHER	344/1, Dasappa Reddy Street, Babukulam Road, East gate, Thangam	



**Department of Electrical and Electronics Engineering**  
**Parent Feedback Consolidated 2019-2020**  
**Total No of Feedbacks: 17**

S. No	Attribute	Excellent	Good	Average	Satisfactory
1	Teaching - Learning Process	9	5	3	0
2	Discipline and Reputation of the college	11	4	2	0
3	Research based Infrastructure	9	6	2	0
4	Student Support facilities	10	4	3	0
5	Communication & Environment of the college	10	5	2	0
Overall		49	24	12	0
Overall in %		58	28	14	0

**Sample Form:**

KINGS COLLEGE OF ENGINEERING  
Punalikutam - 613 303.

Parent Name / பெற்றோர் பெயர்: R. RAJAN

Student Name / மாணவர் பெயர்: R. KISHORE KUMAR

Year & Sem / ஆண்டு & இலக்கு: IV & VII Class / மூலம்: EEE

S.No ம.அ.எ.	ATTRIBUTE குணம் / பண்பு	EXCELLENT அதி - சிறவு	GOOD சிறவு	AVERAGE மத்திய	SATISFACTORY பூர்த்தி
01	Teaching - Learning Process பயிற்சி - கற்றுக் கொடுக்கும் முறை	✓			
02	Discipline and Reputation of the college / மனப்பான்மை மற்றும் மதிப்பு	✓			
03	Research Based Infrastructure / அறிவியல் சமீபம் கட்டிடம்	✓			
04	Students Support Facilities / மாணவர்களுக்கான வசதிகள்	✓			
05	Communication & Environment of the college / மாணவர் சமீபம் & மனப்பான்மை	✓			

P. Rajathi  
Signature / கையொப்பம்



**Department of Electrical and Electronics Engineering**  
**Parent Feedback Consolidated 2018-2019**  
**Total No of Feedbacks: 17**

S. No	Attribute	Excellent	Good	Average	Satisfactory
1	Teaching - Learning Process	13	2	2	0
2	Discipline and Reputation of the college	13	3	1	0
3	Research based Infrastructure	13	3	1	0
4	Student Support facilities	12	3	2	0
5	Communication & Environment of the college	13	2	2	0
Overall		64	13	8	0
Overall in %		76	15	10	0

**Sample Form:**

**PARENTS TEACHERS ASSOCIATION**  
**PTA MEET-REGISTRATION FORM**

BRANCH: EEE IV/VIII DATE: 23/02/19

S.No	Student Name	Class	Parents Name with Relation	Parents Communication Address with Contact Number	Signature of the Parent with Date
1.	P. Ramkumar	<u>IV</u>	S. Palanivel Father	1/49, Vadakkuthane, Kallaperambur, Thangavur - 613001	S. Prakash 23/2/19
2.	Akash R.	<u>IV</u>	C. Rajendran Father	West street, Thennamadaipet, Prathanadurai, Thangavur	[Signature] 23/2/19
3.	N. Nalini	<u>IV</u>	R. Nagaraju Father	2/46, Pillayar Kovil, Kumungulam (B), Thangavur (Dt)	23/02/19 0901580000
4.	S. Prakash	<u>IV</u>	R. Nagaraju Mother	136, Vadakkuthane, Maathupatti, Kumungulam - 613303	0901580000 23/02/19
5.	S. Akilandarwan	<u>IV</u>	S. Sangitiammal Mother	2/107, Indira colony street, Kumungulam, Thangavur (Dt)	[Signature] 23/02/19



**Department of Electrical and Electronics Engineering**  
**Parent Feedback Consolidated 2017-2018**  
**Total No of Feedbacks: 28**

S. No	Attribute	Excellent	Good	Average	Satisfactory
1	Teaching - Learning Process	23	3	2	0
2	Discipline and Reputation of the college	21	4	3	0
3	Research based Infrastructure	22	3	3	0
4	Student Support facilities	23	3	2	0
5	Communication & Environment of the college	22	3	3	0
Overall		111	16	13	0
Overall in %		80	11	9	0



**Department of Electrical and Electronics Engineering**  
**Parent Feedback Consolidated 2016-2017**  
**Total No of Feedbacks: 12**

S. No	Attribute	Excellent	Good	Average	Satisfactory
1	Teaching - Learning Process	9	2	1	0
2	Discipline and Reputation of the college	8	3	1	0
3	Research based Infrastructure	8	2	2	0
4	Student Support facilities	9	2	1	0
5	Communication & Environment of the college	8	3	1	0
Overall		42	12	6	0
Overall in %		70	20	10	0

**Sample form**

KINGS COLLEGE OF ENGINEERING  
Punakulam - 613 003

Parent Name / பெற்றோர் பெயர்: DHARMASEE M

Student Name / மாணவர் பெயர்: DINESH KANAK

Year & Sem / ஆண்டு & அரை: III / V Class / வகுப்பு: III EES

S.No நா	ATTRIBUTE உணர்ச்சி	EXCELLENT உத்தம	GOOD சிறந்த	AVERAGE மத்திய	SATISFACTORY பூர்த்தி
01	Teaching - Learning Process தutoring - உணர்ச்சி		✓		
02	Discipline and Reputation of the college / உணர்ச்சி மற்றும் மத்திய	✓			
03	Research Based Infrastructure / உணர்ச்சி மற்றும் மத்திய		✓		
04	Students Support Facilities / மாணவர்களுக்கான உணர்ச்சி		✓		
05	Communication & Environment of the college / தutoring மற்றும் மத்திய	✓			

M.556055  
Signature / கையொப்பம்

## DEPARTMENT OF MECHANICAL ENGINEERING

### 1.4.1.3 PARENTS FEEDBACK



S.NO	YEAR	CONTENT
1.	2020-2021	<ul style="list-style-type: none"> <li>Consolidated Feed back</li> <li>Sample Forms</li> </ul>
2.	2019-2020	<ul style="list-style-type: none"> <li>Consolidated Feed back</li> <li>Sample Forms</li> </ul>
3.	2018-2019	<ul style="list-style-type: none"> <li>Consolidated Feed back</li> <li>Sample Forms</li> </ul>
4.	2017-2018	<ul style="list-style-type: none"> <li>Consolidated Feed back</li> <li>Sample Forms</li> </ul>
5.	2016-2017	<ul style="list-style-type: none"> <li>Consolidated Feed back</li> <li>Sample Forms</li> </ul>



**Department of Mechanical Engineering**  
**Parent Feedback Consolidated 2020-2021 ODD**  
**Total No of Feedbacks: 86**

S. No	Attribute	Excellent	Good	Average	Satisfactory
1	Teaching – Learning Process	45	29	12	0
2	Discipline and Reputation of the college	43	32	11	0
3	Research based Infrastructure	44	34	08	0
4	Student Support facilities	45	37	04	0
5	Communication & Environment of the college	45	35	06	0
<b>Overall</b>		<b>222</b>	<b>167</b>	<b>41</b>	<b>0</b>
<b>Overall in %</b>		<b>45</b>	<b>33</b>	<b>8</b>	<b>0</b>

**Overall Analysis in %**

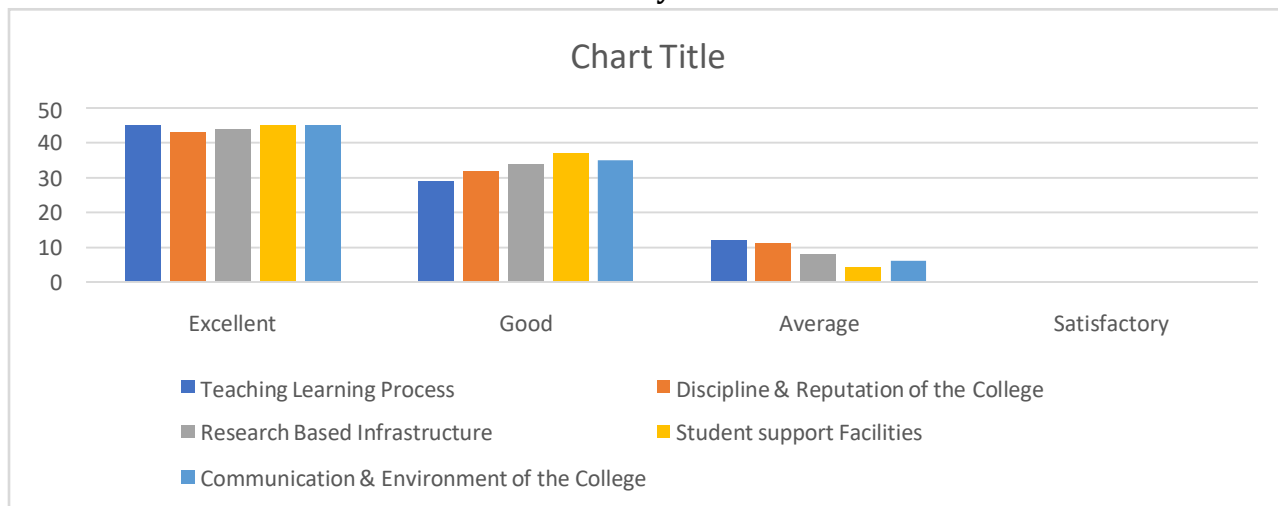

**Feedback Analysis (Question Wise)**

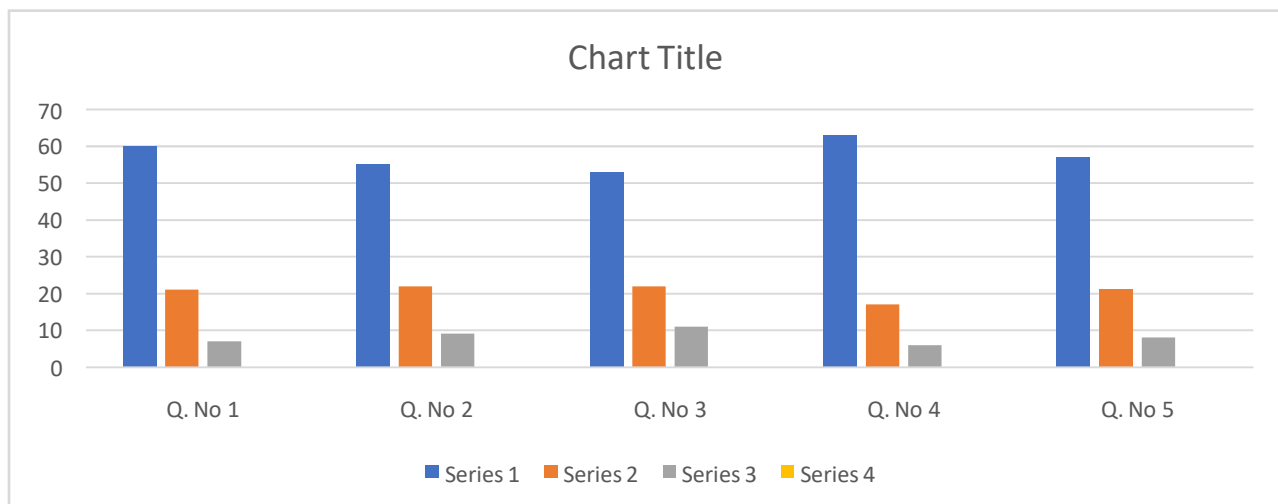

**Department of Mechanical Engineering**  
**Parent Feedback Consolidated 2019-2020 ODD**  
**Total No of Feedbacks: 74**

S. No	Attribute	Excellent	Good	Average	Satisfactory
1	Teaching - Learning Process	38	30	6	0
2	Discipline and Reputation of the college	41	29	4	0
3	Research based Infrastructure	37	28	9	0
4	Student Support facilities	43	26	5	0
5	Communication & Environment of the college	45	22	7	0
Overall		204	135	31	0
Overall in %		41	27	6	0

**Overall Analysis in %**

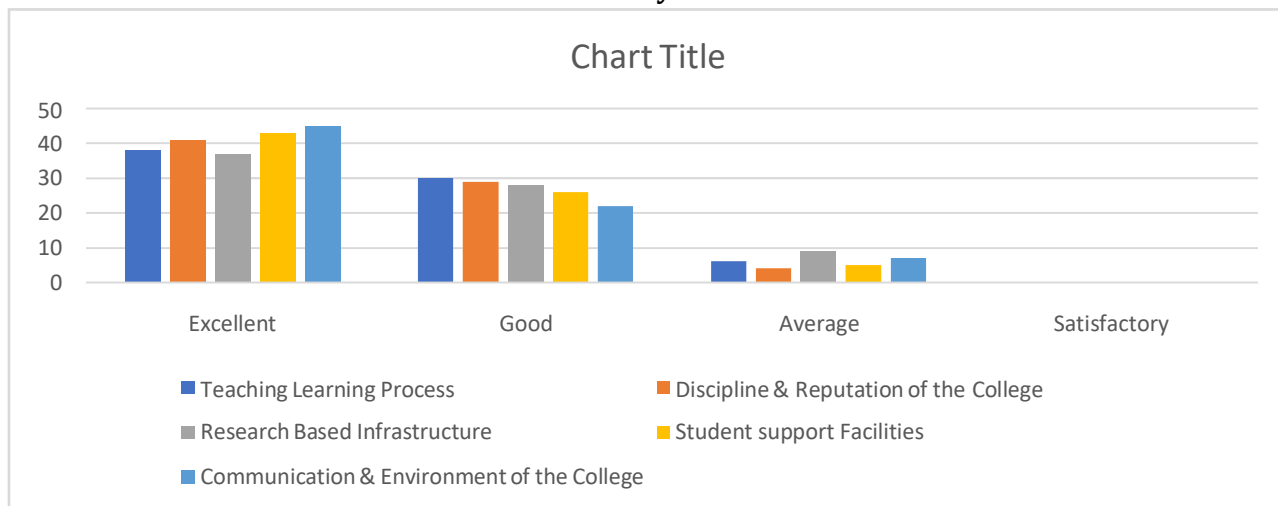

**Feedback Analysis (Question Wise)**

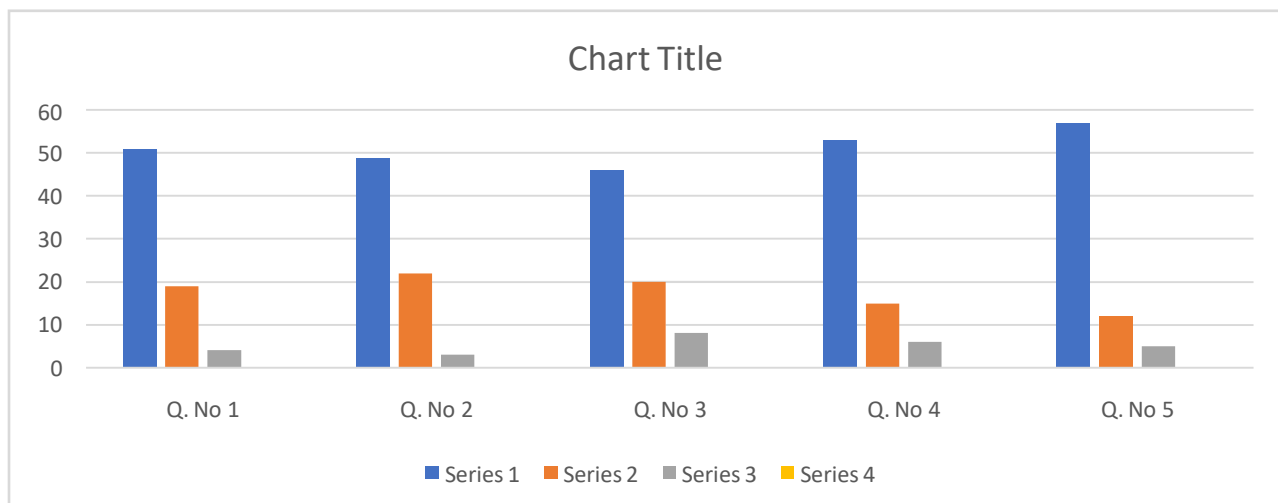

KINGS COLLEGE OF ENGINEERING  
Punalkulam – 613 303.

Parent Name / பெற்றோர் பெயர் புண்ணிய முன்க்கி.ஜி

Student Name / மாணவர் பெயர் வீரநாகவன் . 4

Year & Sem / ஆண்டு & பருவம் II / III

Class / வகுப்பு

S.No வ.எ	ATTRIBUTE உள்ளடக்கம்	EXCELLENT மிக. நன்று	GOOD நன்று	AVERAGE சராசரி	SATISFACTORY திருப்திகரம்
01	Teaching – Learning Process கற்பித்தல் - கற்றல் முறைகள்		✓		
02	Discipline and Reputation of the college / கல்லூரியின் ஒழுக்கம் மற்றும் புகழ்	✓			
03	Research Based Infrastructure / ஆராய்ச்சி சார்ந்த உள் கட்டமைப்பு		✓		
04	Students Support Facilities / மாணவர்களுக்கான வசதிகள்	✓			
05	Communication & Environment of the college / தகவல் தொடர்பு & கல்லூரியின் சூழல்	✓			

  
Signature / கையொப்பம்

KINGS COLLEGE OF ENGINEERING  
Punalkulam – 613 303.

Parent Name / பெற்றோர் பெயர் சிவசுந்தரன். கா

Student Name / மாணவர் பெயர் சந்திரசேகரன். சி

Year & Sem / ஆண்டு & பருவம் II / III

Class / வகுப்பு

S.No வ.எ	ATTRIBUTE உள்ளடக்கம்	EXCELLENT மிக. நன்று	GOOD நன்று	AVERAGE சராசரி	SATISFACTORY திருப்தி கரம்
01	Teaching – Learning Process கற்பித்தல் - கற்றல் முறைகள்	✓			
02	Discipline and Reputation of the college / கல்லூரியின் ஒழுக்கம் மற்றும் புகழ்		✓		
03	Research Based Infrastructure / ஆராய்ச்சி சார்ந்த உள் கட்டமைப்பு		✓		
04	Students Support Facilities / மாணவர்களுக்கான வசதிகள்	✓			
05	Communication & Environment of the college / தகவல் தொடர்பு & கல்லூரியின் சூழல்		✓		

  
Signature / கையொப்பம்

**Department of Mechanical Engineering**  
**Parent Feedback Consolidated 2018-2019EVEN**  
**Total No of Feedbacks: 63**

S. No	Attribute	Excellent	Good	Average	Satisfactory
1	Teaching – Learning Process	49	03	11	0
2	Discipline and Reputation of the college	46	10	7	0
3	Research based Infrastructure	42	8	13	0
4	Student Support facilities	51	5	7	0
5	Communication & Environment of the college	55	4	4	0
Overall		243	30	42	0
Overall in %		49	6	8	0

**Overall Analysis in %**

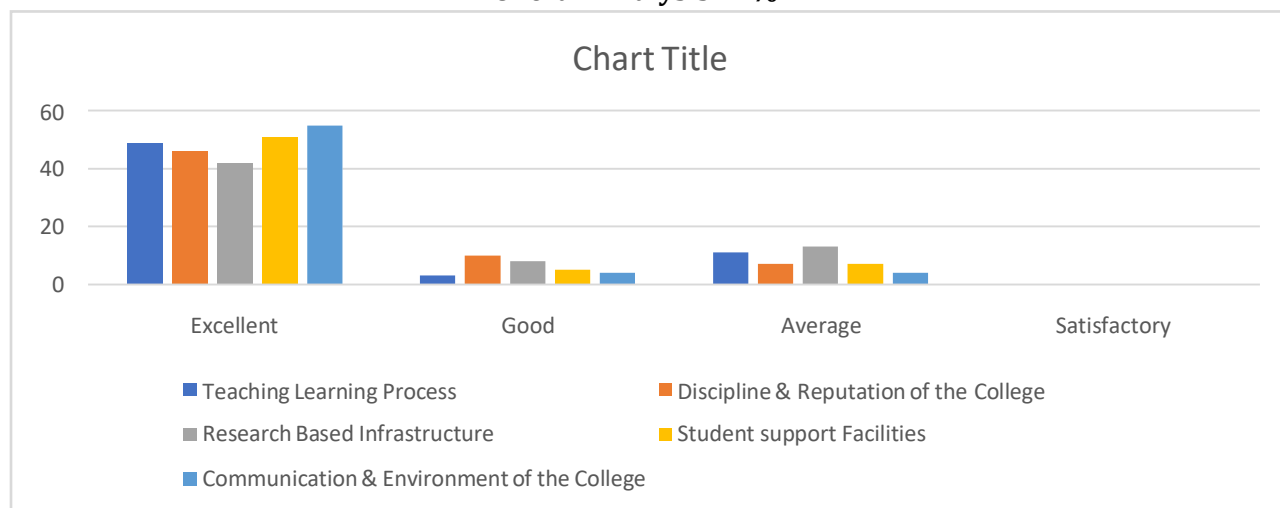

**Feedback Analysis (Question Wise)**

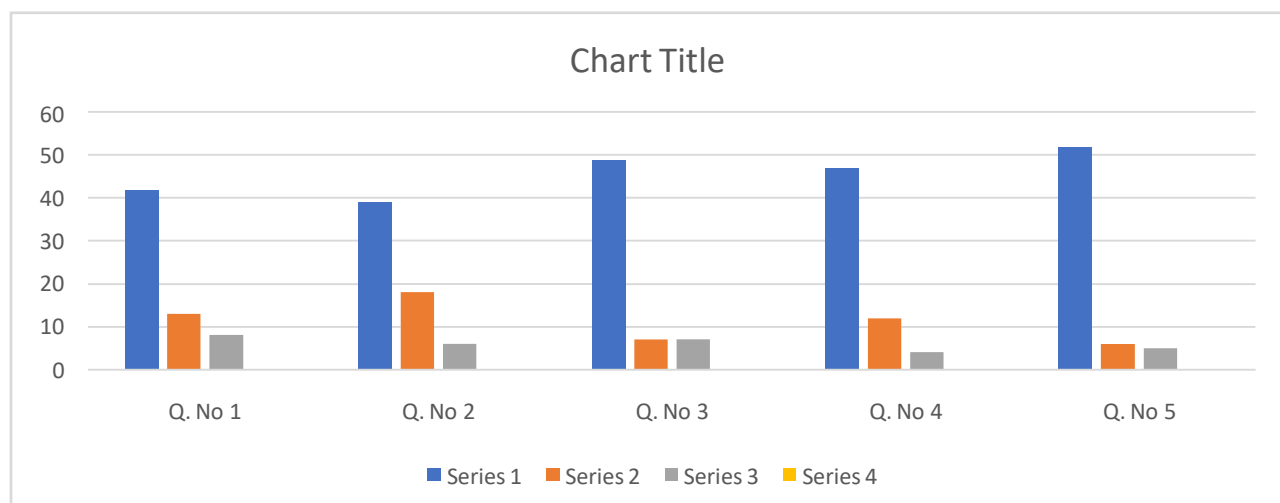

Parent Name / பெற்றோர் பெயர் M. Kalyani  
Student Name / மாணவர் பெயர் M. Prasanth  
Year & Sem / ஆண்டு & பருவம் II / II

Class / வகுப்பு

S.No எ.எ	ATTRIBUTE உள்ளடக்கம்	EXCELLENT மிக நன்று	GOOD நன்று	AVERAGE குராசரி	SATISFACTORY திருப்திகரம்
01	Teaching - Learning Process கற்பித்தல் - கற்றல் முறைகள்		✓		
02	Discipline and Reputation of the college / கல்லூரியின் ஒழுக்கம் மற்றும் புகழ்	✓			
03	Research Based Infrastructure / ஆராய்ச்சி சார்ந்த உள் கட்டமைப்பு	✓			
04	Students Support Facilities / மாணவர்களுக்கான வசதிகள்	✓			
05	Communication & Environment of the college / தகவல் தொடர்பு & கல்கலாரியின் சூழல்		✓		

M. Kalyani  
Signature / கையொப்பம்

Parent Name / பெற்றோர் பெயர் LEELAVATHI  
Student Name / மாணவர் பெயர் SANTHOSH.M.B  
Year & Sem / ஆண்டு & பருவம் VI & VII SEM

Class / வகுப்பு B

S.No எ.எ	ATTRIBUTE உள்ளடக்கம்	EXCELLENT மிக நன்று	GOOD நன்று	AVERAGE குராசரி	SATISFACTORY திருப்திகரம்
01	Teaching - Learning Process கற்பித்தல் - கற்றல் முறைகள்	✓			
02	Discipline and Reputation of the college / கல்லூரியின் ஒழுக்கம் மற்றும் புகழ்		✓		
03	Research Based Infrastructure / ஆராய்ச்சி சார்ந்த உள் கட்டமைப்பு	✓			
04	Students Support Facilities / மாணவர்களுக்கான வசதிகள்	✓			
05	Communication & Environment of the college / தகவல் தொடர்பு & கல்கலாரியின் சூழல்	✓			

M. Leelavathi  
Signature / கையொப்பம்

Parent Name / பெற்றோர் பெயர் INDRA.S  
Student Name / மாணவர் பெயர் VISHNU.S.  
Year & Sem / ஆண்டு & பருவம் II / III

Class / வகுப்பு

S.No எ.எ	ATTRIBUTE உள்ளடக்கம்	EXCELLENT மிக நன்று	GOOD நன்று	AVERAGE குராசரி	SATISFACTORY திருப்திகரம்
01	Teaching - Learning Process கற்பித்தல் - கற்றல் முறைகள்		✓		
02	Discipline and Reputation of the college / கல்லூரியின் ஒழுக்கம் மற்றும் புகழ்	✓	✓		
03	Research Based Infrastructure / ஆராய்ச்சி சார்ந்த உள் கட்டமைப்பு	✓	✓		
04	Students Support Facilities / மாணவர்களுக்கான வசதிகள்	✓	✓		
05	Communication & Environment of the college / தகவல் தொடர்பு & கல்கலாரியின் சூழல்	✓			

S. Indra  
Signature / கையொப்பம்

**Department of Mechanical Engineering**  
**Parent Feedback Consolidated 2018-2019 ODD**  
**Total No of Feedbacks: 81**

S. No	Attribute	Excellent	Good	Average	Satisfactory
1	Teaching – Learning Process	40	35	6	0
2	Discipline and Reputation of the college	42	35	4	0
3	Research based Infrastructure	47	25	9	0
4	Student Support facilities	46	31	4	0
5	Communication & Environment of the college	51	27	3	0
Overall		226	153	26	0
Overall in %		45	31	5	0

**Overall Analysis in %**

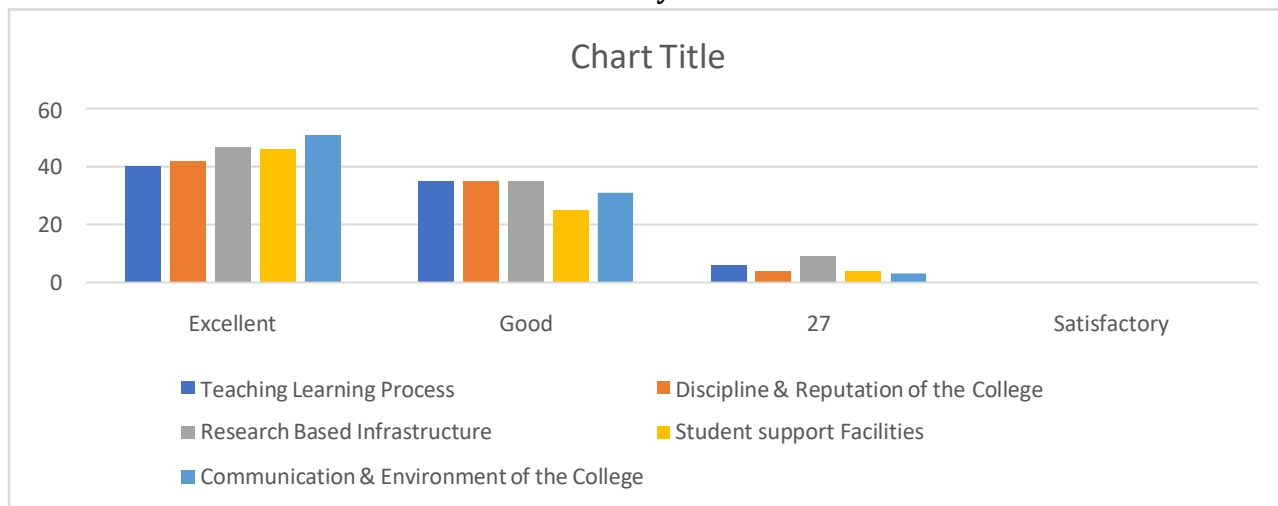

**Feedback Analysis (Question Wise)**

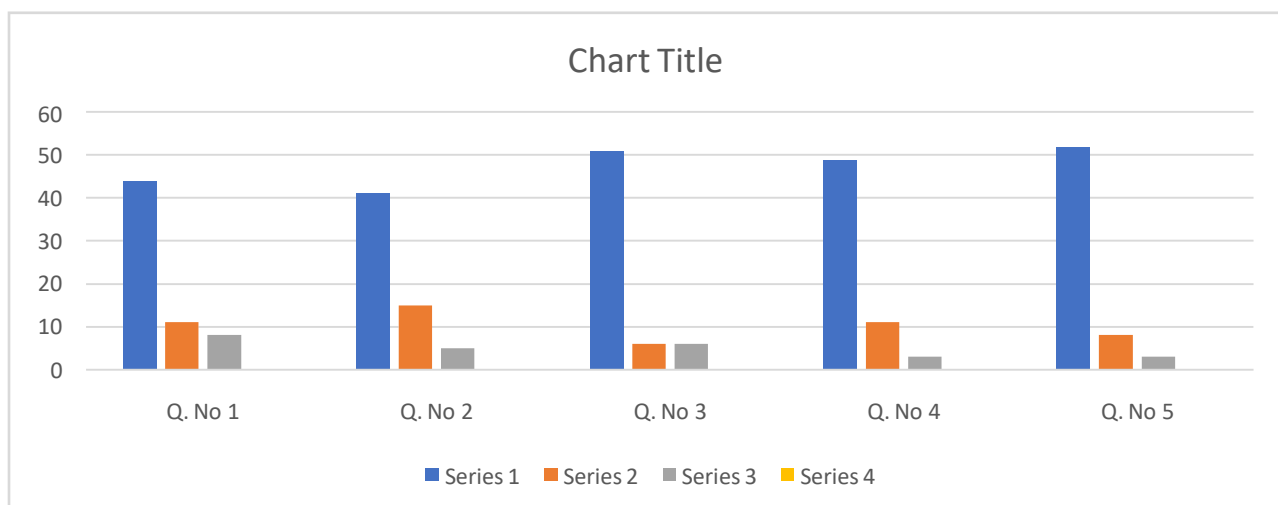

Parent Name / பெற்றோர் பெயர் ELANGOVA  
Student Name / மாணவர் பெயர் BALAJI E  
Year & Sem / ஆண்டு & பருவம் III / V SEM

Class / வகுப்பு A

S.No எ.எ	ATTRIBUTE உள்ளடக்கம்	EXCELLENT மிக நன்று	GOOD நன்று	AVERAGE சராசரி	SATISFACTORY திருப்திகரம்
01	Teaching - Learning Process சுற்பித்தல் - கற்றல் முறைகள்	✓			
02	Discipline and Reputation of the college / கல்லூரியின் ஒழுக்கம் மற்றும் புகழ்		✓		
03	Research Based Infrastructure / ஆராய்ச்சி சார்ந்த உள் கட்டமைப்பு	✓			
04	Students Support Facilities / மாணவர்களுக்கான வசதிகள்	✓			
05	Communication & Environment of the college / தகவல் தொடர்பு & கல்கலாரியின் சூழல்	✓			

*V. Srinivasan*  
Signature / கையொப்பம்

Parent Name / பெற்றோர் பெயர் Venkatesh Raman  
Student Name / மாணவர் பெயர் V. Balasubramanian  
Year & Sem / ஆண்டு & பருவம் IV / VII

Class / வகுப்பு

S.No எ.எ	ATTRIBUTE உள்ளடக்கம்	EXCELLENT மிக நன்று	GOOD நன்று	AVERAGE சராசரி	SATISFACTORY திருப்திகரம்
01	Teaching - Learning Process சுற்பித்தல் - கற்றல் முறைகள்	✓			
02	Discipline and Reputation of the college / கல்லூரியின் ஒழுக்கம் மற்றும் புகழ்	✓			
03	Research Based Infrastructure / ஆராய்ச்சி சார்ந்த உள் கட்டமைப்பு	✓			
04	Students Support Facilities / மாணவர்களுக்கான வசதிகள்		✓		
05	Communication & Environment of the college / தகவல் தொடர்பு & கல்கலாரியின் சூழல்	✓			

*V. Srinivasan*  
Signature / கையொப்பம்

Parent Name / பெற்றோர் பெயர் S. Mani  
Student Name / மாணவர் பெயர் S. Mani  
Year & Sem / ஆண்டு & பருவம் II / III

Class / வகுப்பு II / A.

S.No எ.எ	ATTRIBUTE உள்ளடக்கம்	EXCELLENT மிக நன்று	GOOD நன்று	AVERAGE சராசரி	SATISFACTORY திருப்திகரம்
01	Teaching - Learning Process சுற்பித்தல் - கற்றல் முறைகள்	✓			
02	Discipline and Reputation of the college / கல்லூரியின் ஒழுக்கம் மற்றும் புகழ்		✓		
03	Research Based Infrastructure / ஆராய்ச்சி சார்ந்த உள் கட்டமைப்பு		✓		
04	Students Support Facilities / மாணவர்களுக்கான வசதிகள்		✓		
05	Communication & Environment of the college / தகவல் தொடர்பு & கல்கலாரியின் சூழல்	✓			

*S. Mani*  
Signature / கையொப்பம்

**Department of Mechanical Engineering**  
**Parent Feedback Consolidated 2017-2018**  
**Even**  
**Total No of Feedbacks: 143**

S. No	Attribute	Excellent	Good	Average	Satisfactory
1	Teaching – Learning Process	51	84	8	0
2	Discipline and Reputation of the college	53	78	12	0
3	Research based Infrastructure	58	71	14	0
4	Student Support facilities	57	77	9	0
5	Communication & Environment of the college	61	72	10	0
Overall		280	382	90	0
Overall in %		56	76	18	0

**Overall Analysis in %**

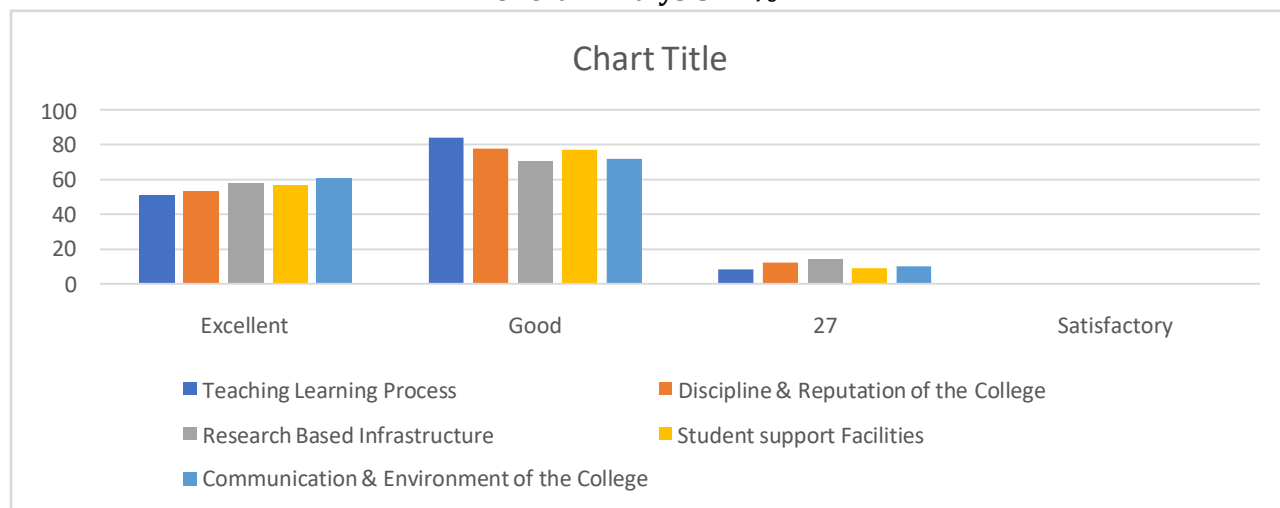

**Feedback Analysis (Question Wise)**

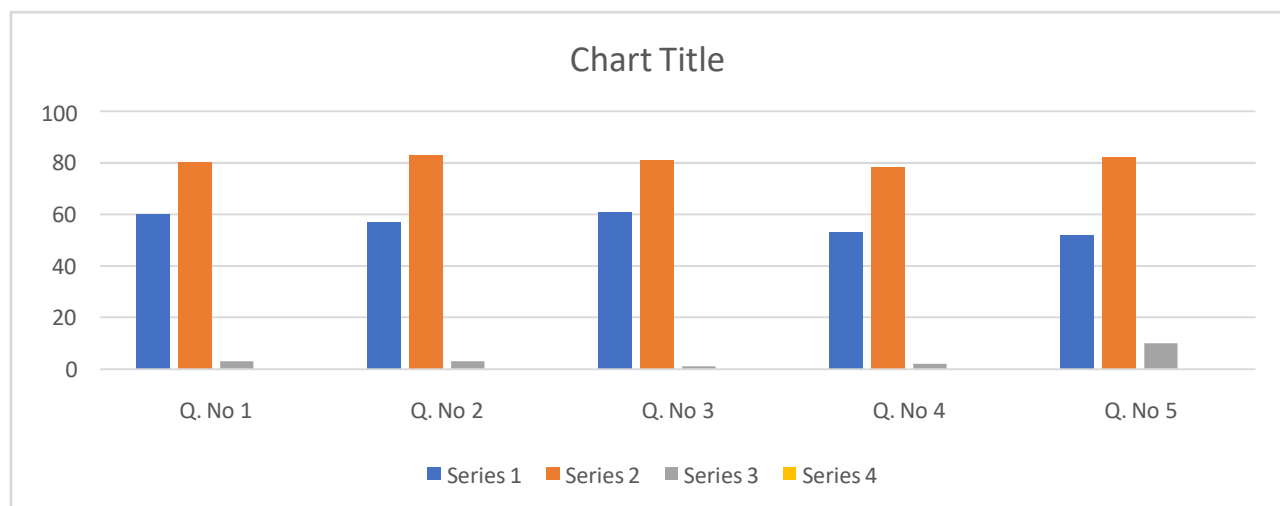

Parent Name / பெற்றோர் பெயர் E.ILARASIN  
Student Name / மாணவர் பெயர் PRAVIN KUMAR  
Year & Sem / ஆண்டு & பருவம் III / I Sem

Class / வகுப்பு A

S.No எ.எண்	ATTRIBUTE உள்ளடக்கம்	EXCELLENT மிக நன்று	GOOD நன்று	AVERAGE சராசரி	SATISFACTORY திருப்திகரம்
01	Teaching – Learning Process தற்படித்தல் - கற்றுல் முறைகள்		✓		
02	Discipline and Reputation of the college / கல்லூரியின் ஒழுக்கம் மற்றும் புகழ்		✓		
03	Research Based Infrastructure / ஆராய்ச்சி சார்ந்த உள் கட்டமைப்பு	✓			
04	Students Support Facilities / மாணவர்களுக்கான வசதிகள்		✓		
05	Communication & Environment of the college / தகவல் தொடர்பு & கல்கலாநியின் சூழல்	✓			

S. S. S. S. S. S.  
Signature / கையெழுத்து

KINGS COLLEGE OF ENGINEERING  
Punalakulam -- 613 303.

Parent Name / பெற்றோர் பெயர் S. SURESH  
Student Name / மாணவர் பெயர் S. ABISHAK  
Year & Sem / ஆண்டு & பருவம் II / III

Class / வகுப்பு II A

S.No எ.எண்	ATTRIBUTE உள்ளடக்கம்	EXCELLENT மிக நன்று	GOOD நன்று	AVERAGE சராசரி	SATISFACTORY திருப்திகரம்
01	Teaching – Learning Process தற்படித்தல் - கற்றுல் முறைகள்		✓		
02	Discipline and Reputation of the college / கல்லூரியின் ஒழுக்கம் மற்றும் புகழ்				
03	Research Based Infrastructure / ஆராய்ச்சி சார்ந்த உள் கட்டமைப்பு		✓		
04	Students Support Facilities / மாணவர்களுக்கான வசதிகள்		✓		
05	Communication & Environment of the college / தகவல் தொடர்பு & கல்கலாநியின் சூழல்				

S. S. S. S. S.  
Signature / கையெழுத்து

Punalakulam -- 613 303.

Parent Name / பெற்றோர் பெயர் Ravik  
Student Name / மாணவர் பெயர் Seyasalan P  
Year & Sem / ஆண்டு & பருவம் II / II

Class / வகுப்பு II / A mech.

S.No எ.எண்	ATTRIBUTE உள்ளடக்கம்	EXCELLENT மிக நன்று	GOOD நன்று	AVERAGE சராசரி	SATISFACTORY திருப்திகரம்
01	Teaching – Learning Process தற்படித்தல் - கற்றுல் முறைகள்	✓			
02	Discipline and Reputation of the college / கல்லூரியின் ஒழுக்கம் மற்றும் புகழ்	✓			
03	Research Based Infrastructure / ஆராய்ச்சி சார்ந்த உள் கட்டமைப்பு	✓			
04	Students Support Facilities / மாணவர்களுக்கான வசதிகள்		✓		
05	Communication & Environment of the college / தகவல் தொடர்பு & கல்கலாநியின் சூழல்	✓			

Ravik  
Signature / கையெழுத்து

**Department of Mechanical Engineering**  
**Parent Feedback Consolidated 2017-2018 ODD**  
**Total No of Feedbacks: 112**

S. No	Attribute	Excellent	Good	Average	Satisfactory
1	Teaching – Learning Process	59	49	4	0
2	Discipline and Reputation of the college	54	56	2	0
3	Research based Infrastructure	51	53	8	0
4	Student Support facilities	63	43	6	0
5	Communication & Environment of the college	65	38	9	0
Overall		292	239	29	0
Overall in %		58	48	6	0

**Overall Analysis in %**

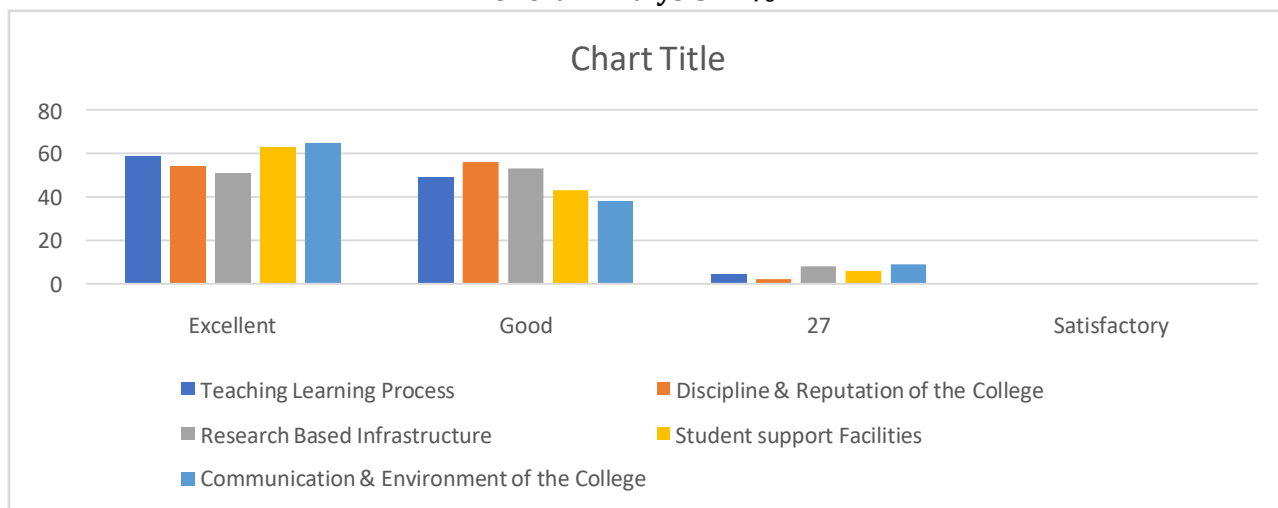

**Feedback Analysis (Question Wise)**

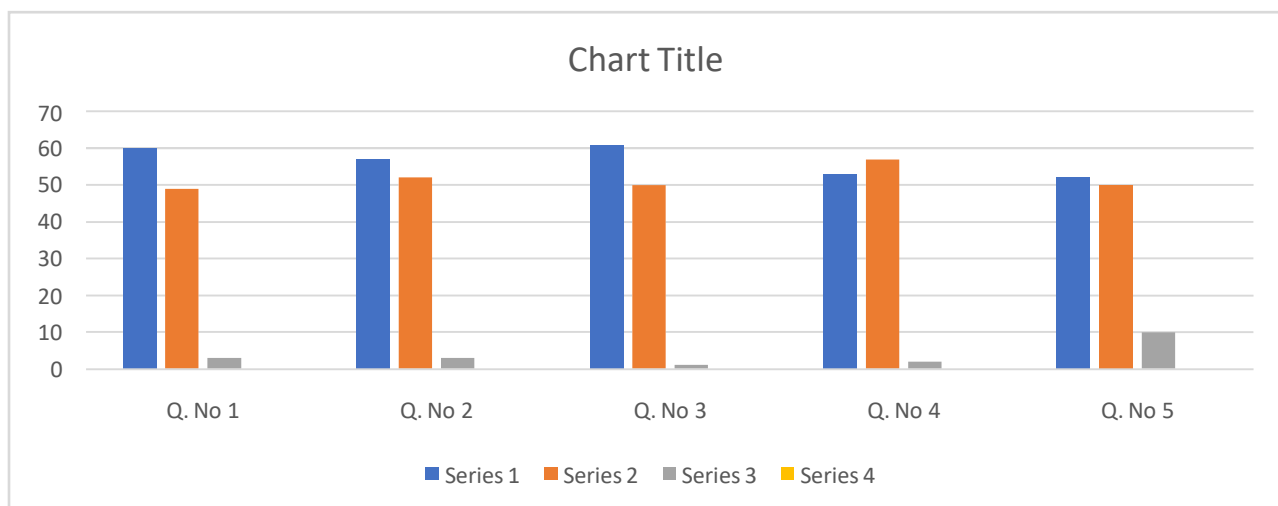

Parent Name / பெற்றோர் பெயர் Jayagopal.M  
Student Name / மாணவர் பெயர் Muthumanikandan.J  
Year & Sem / ஆண்டு & பருவம் II / III Class / வகுப்பு

S.No எ.எ	ATTRIBUTE உள்ளடக்கம்	EXCELLENT மிக நன்று	GOOD நன்று	AVERAGE சராசரி	SATISFACTORY திருப்திகரம்
01	Teaching - Learning Process தற்பித்தல் - கற்றல் முறைகள்		✓		
02	Discipline and Reputation of the college / கல்லூரியின் ஒழுக்கம் மற்றும் புகழ்	✓			
03	Research Based Infrastructure / ஆராய்ச்சி சார்ந்த உள் கட்டமைப்பு		✓		
04	Students Support Facilities / மாணவர்களுக்கான வசதிகள்				
05	Communication & Environment of the college / தகவல் தொடர்பு & கல்களரியின் சூழல்			✓	

G. S. S.  
Signature / கையொப்பம்

Parent Name / பெற்றோர் பெயர் MALAR  
Student Name / மாணவர் பெயர் INFANT RASA  
Year & Sem / ஆண்டு & பருவம் II / IV Class / வகுப்பு A

S.No எ.எ	ATTRIBUTE உள்ளடக்கம்	EXCELLENT மிக நன்று	GOOD நன்று	AVERAGE சராசரி	SATISFACTORY திருப்திகரம்
01	Teaching - Learning Process தற்பித்தல் - கற்றல் முறைகள்		✓		
02	Discipline and Reputation of the college / கல்லூரியின் ஒழுக்கம் மற்றும் புகழ்		✓		
03	Research Based Infrastructure / ஆராய்ச்சி சார்ந்த உள் கட்டமைப்பு		✓		
04	Students Support Facilities / மாணவர்களுக்கான வசதிகள்		✓		
05	Communication & Environment of the college / தகவல் தொடர்பு & கல்களரியின் சூழல்		✓		

S. Manj  
Signature / கையொப்பம்

**Department of Mechanical Engineering**  
**Parent Feedback Consolidated 2016-2017EVEN**  
**Total No of Feedbacks: 124**

S. No	Attribute	Excellent	Good	Average	Satisfactory
1	Teaching – Learning Process	64	54	6	0
2	Discipline and Reputation of the college	59	62	3	0
3	Research based Infrastructure	58	60	10	0
4	Student Support facilities	69	50	5	0
5	Communication & Environment of the college	71	44	9	0
Overall		321	270	3	0
Overall in %		64	54	7	0

**Overall Analysis in %**

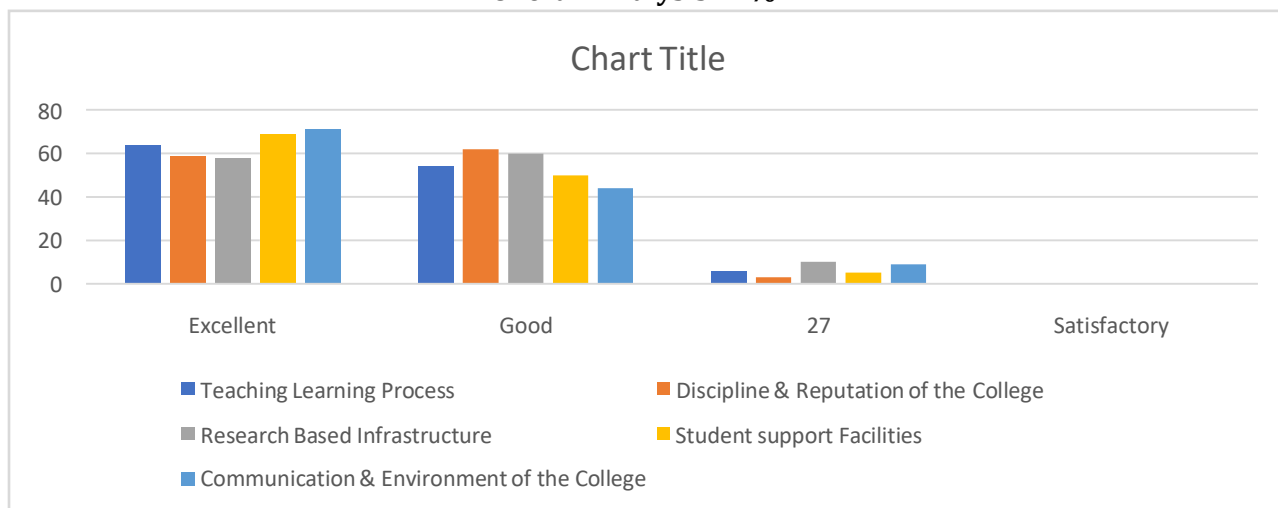

**Feedback Analysis (Question Wise)**

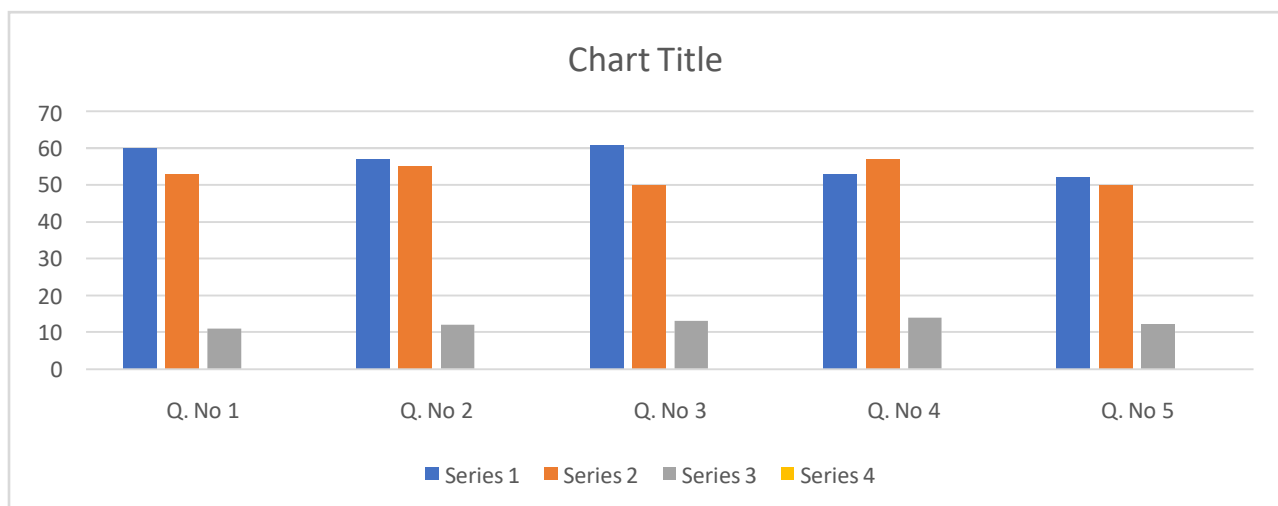

**Department of Mechanical Engineering**  
**Parent Feedback Consolidated 2016-2017 ODD**  
**Total No of Feedbacks: 93**

S. No	Attribute	Excellent	Good	Average	Satisfactory
1	Teaching – Learning Process	34	38	21	0
2	Discipline and Reputation of the college	38	39	16	0
3	Research based Infrastructure	37	41	15	0
4	Student Support facilities	39	40	14	0
5	Communication & Environment of the college	43	42	8	0
Overall		191	200	74	0
Overall in %		38	40	15	0

**Overall Analysis in %**

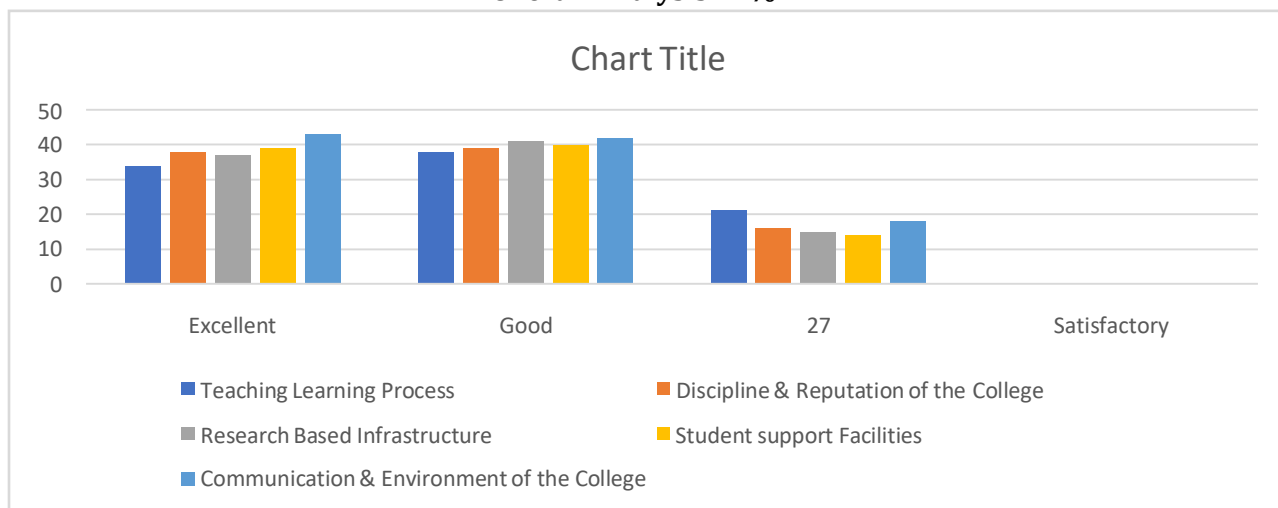

**Feedback Analysis (Question Wise)**

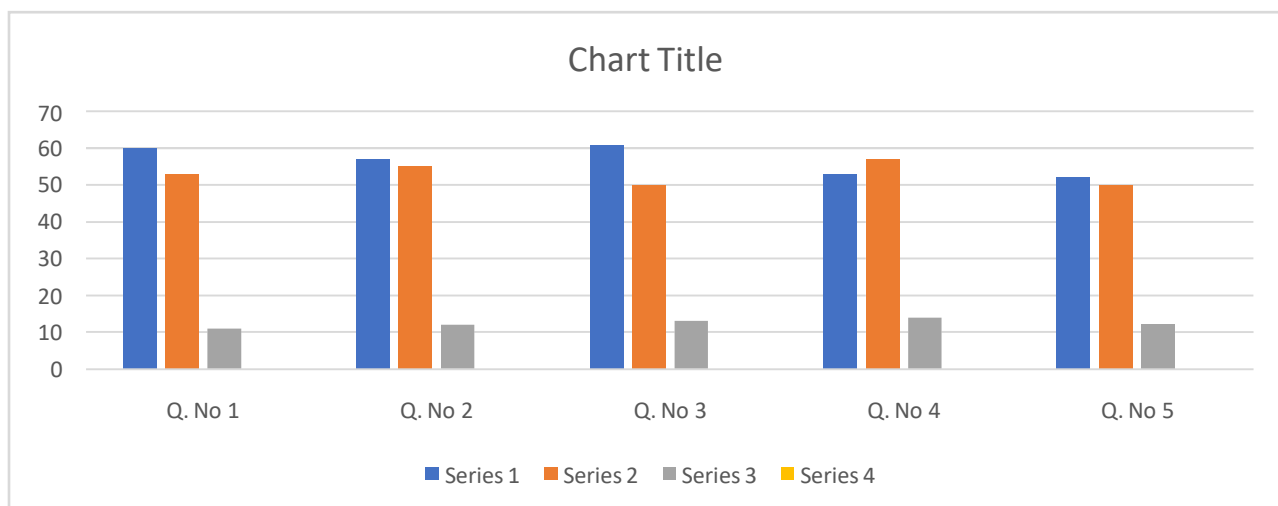



**DEPARTMENT OF MECHANICAL ENGINEERING**  
**PTA MEETING FEED BACK FORM**

Name of the parent : *K. Bommil*  
Name of the student : *B. Sivaraman*  
Year *II* :

S.No	Details	Satisfactory	Good	Very Good	Excellent
1	Academic activities		✓		
2	Intimation of Students' academic performance		✓		
3	Infrastructure			✓	
4	Lab Facility			✓	
5	Question Bank			✓	
6	Lab Manual		✓		
7	Hostel facility	✓			
8	Communication with parents		✓		
9	Bus facility	✓			
10	Students' Discipline				✓

*K. Bommil*  
Signature of the Parent :





## **Report on Parent-Teacher Meeting held virtually on 06th March 2021**

### **➤ Attendees:**

- Parents/Guardians, All Teaching and Non-Teaching Staff, and Students

The Department of Humanities & Science organised a Parent-Teacher Meeting on Saturday, 06th March 2021, between 09.00a.m and 11.30a.m, through online. The main aim of the meeting was to create an interaction between the teachers and parents of I year students. In the meeting, a variety of issues were addressed regarding the students' educational experiences and their all-round development.

### **➤ The agenda of the Parent Teacher Meeting were as follows,**

1. Welcome and introduce teachers and parents
2. Presentation of the Department Profile
3. Brief glance into the I Year Program – Details about Curriculum & Examination procedures
4. Provide details about the facilities available to the students in the department
5. Provide information on various student related activities run by the Department
6. Give suggestions to the parents to improve the academic life of students
7. Discussion with Faculty Members
8. Obtain feedback from the parents

### **➤ The aims and objectives of the Parent Teacher Association shall be –**

- ✓ To create a better understanding between the parents and teachers and to work towards a harmonious relationship among the members of teaching faculties, Students and parents/guardians of the students.
- ✓ Moreover, the Parent-Teacher Association will be of support to the Department and teachers and will also encourage the parents' involvement in the activities of the institution in the future.

### ➤ Commencement of Parent Teacher Meeting

The meeting was organised by the PTA Coordinator Dr. B. Barankumar, Assistant Professor, Department of Management Studies and was presided by the Principal Dr.J.Arputha Vijaya Selvi. The teachers and parents of the students doing B.E. program attended the meeting.

The Parent Teacher Meeting was commenced by Mr. J.Radhakrishnan with a welcome to all the Parents and Teachers. Dr. V. Sureshkumar, Head of the Department, gave an introductory speech. The Head of the Department then gave a briefing of the department profile and explained about the various facilities available in the department, research and academic activities, and also walked the parents through the different opportunities for the students such as internship/PhD programs offered by other institutes. The Head mentioned that the Department labs are one of the best facilities that the institute provide to the students to have pragmatic approach towards to the conceptual learning. The Head also explained how the department can offer the best possible learning environment for the students. Continuing the discussions, the Head gave the following suggestions to the parents to help improve their children's performance in the course:

- a) Avoiding shortage of attendance in classes
- b) Being punctual in attending classes
- c) Improving performance in internal exams
- d) Parents knowledge about the performance of their children in internals

Parents were encouraged to communicate with PTA via email to discuss any concerns that might assist the teacher in understanding the needs of the individuals. Finally, the parents were requested to give a feedback on the program.

### ➤ The following were some of the suggestions from the parents:

- a) The parent of I Year Student, Mr. Deepan, CSE, commented that Parent-Teachers Meeting is a good initiative from the Department in helping the parents to know the problems of their wards.
- b) The parent of I Year, Mr. G.Bharath, Civil, requested to extend the transport facility into the exterior parts of village that he felt would facilitate the students to reach out the college campus without hurdle.

c) The parent of I year, Ms. J. Abinaya Sree, BEE, made out positive comments on the efforts of the staff in protecting the students from the precarious covid pandemic. She also requested to take care of every student with utmost alert.

d) The parent of I year, Mr. R. RamPrasath, Mechanical Engineering, requested to inform students of the last minute change of timing of college buses well in advance since it could also help them to board the in time.

The Parents rendered a very good feedback on the programme, as well as on the participation of the staff in all the academic as well as co-curricular activities and also appreciated the Teacher Counselling system. Finally, the meet was concluded with vote of thanks delivered by the Class Coordinators.

➤ Some Photograph on Parent Teachers Meeting

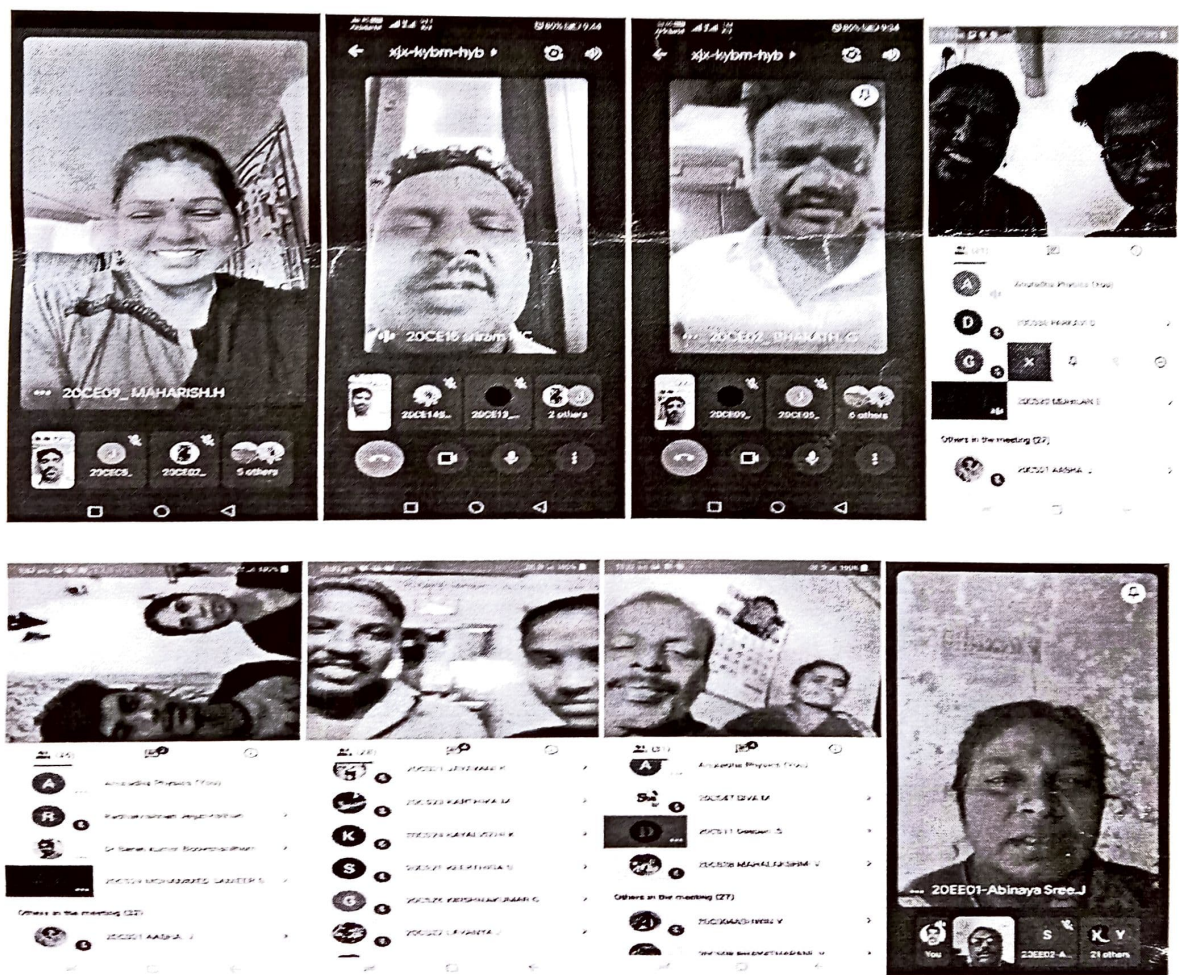

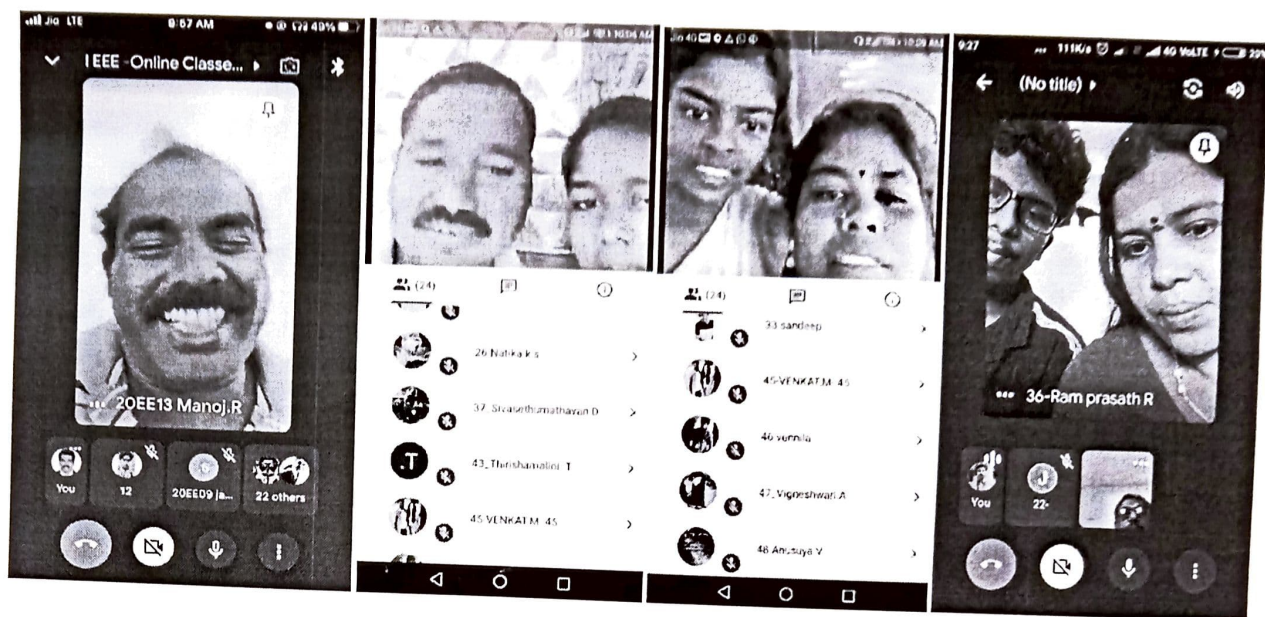

### ➤ Class Coordinators:

- |                            |                        |         |
|----------------------------|------------------------|---------|
| 1. Mrs. S. Anuradha        | - Physics Department   | - CSE   |
| 2. Mr. K. Anandraj         | - English Department   | - Civil |
| 3. Dr. G. Jaikrishnan      | - Maths Department     | - ECE   |
| 4. Dr. G. Sankara Kalidoss | - Maths Department     | - MECH  |
| 5. Dr. P. Saravanan        | - Chemistry Department | - EEE   |

### ➤ Number of Student - Parents Attended the PTA Meet

- ✓ EEE : 28 students & parents attended out of 36.
- ✓ ECE : 32 students & parents attended out of 47
- ✓ CIVIL : 12 students & parents attended out of 15.
- ✓ MECH : 24 students & parents attended out of 54
- ✓ CSE : 45 students & parents attended out of 63

### ➤ Links Provided for the PTA Meet

- ✓ Inaugural link : <https://meet.google.com/yfe-wjfw-gnj>

### ➤ The CCs Links that facilitated the rapport with parents for registering their views:

- ✓ CSE : <https://meet.google.com/vgu-axpi-qdr>
- ✓ CIVIL : <https://meet.google.com/xjx-kybm-hyb>
- ✓ ECE : <https://meet.google.com/hfz-poiz-qxm>
- ✓ EEE : <https://meet.google.com/bmj-kibp-ume>
- ✓ MECH : <https://meet.google.com/napq-tday-iro>

PTAMeet Google Feedback Link

: <https://forms.gle/9nybDxZAS3xCezpt9>

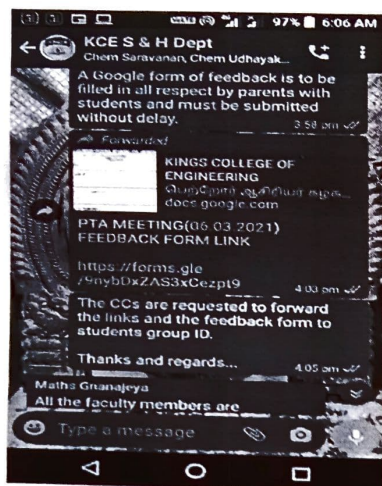

Thus, The PTA Meet concluded with positive vibrants from Students, Parents and Teaching faculty members. The sharing of views of both parents and teachers were assumed optimistically that are deemed to be the stepping stones to achieve many wonders with the strong hands clubbed together.

J.Radhakrishnan  
PTA Incharge - I Year

Dr.V.Sureshkumar  
Head / H&S

Dr. Arputha Vijaya Selvi  
PRINCIPAL

*good compilation.*